



Kennziffer
B VI 3 j
2004

Statistische Berichte

Tätigkeit der Verwaltungsgerichte in Bayern 2004

Herausgegeben im
März 2006
Bestellnummer:
B63003 200400
Einzelpreis:
16,00 €



Statistisches Jahrbuch für Bayern 2005

- 576 Seiten
- Tabellenwerk mit den wichtigsten statistischen Daten zum Freistaat Bayern
- 64 Schaubilder
- Bayernkarten mit Regierungsbezirken, Landkreisen und kreisfreien Städten, Regionen
- Geographische und meteorologische Angaben
- auch auf CD-ROM

Inhalt

- Zeitreihen • Zeitreihen zu sämtlichen statistischen Bereichen für die Jahre 1960, 1970, 1980, 1990, 2003 und 2004
- Bevölkerung und Kultur • Bevölkerungsstand und -bewegung, Gesundheitswesen, Bildung und Kultur, Rechtspflege, Wahlen, Erwerbstätigkeit
- Wirtschaft und Finanzen • Land- und Forstwirtschaft, Produzierendes Gewerbe, Bautätigkeit, Wohnungswesen, Handel und Gastgewerbe, Verkehr, Geld und Kredit, Versicherungen, Öffentliche Finanzen, Preise
- Soziale Verhältnisse • Öffentliche Sozialleistungen, Löhne und Gehälter, Versorgung und Verbrauch
- Gesamte Volkswirtschaft • Entstehung, Verteilung und Verwendung des Sozialproduktes, Umweltschutz
- Regionaldaten • Strukturdaten der Landkreise, kreisfreien Städte, Regierungsbezirke und Regionen
- Bund und Länder • Wichtige Strukturdaten Deutschlands und aller Bundesländer
- Bayern in Europa • Strukturdaten der Mitgliedsstaaten der EU
- Sachverzeichnis • Merkmalsbezogen tief gegliedert

www.statistik.bayern.de/veroeffentlichungen/webshop

Weitere Bestellmöglichkeiten finden Sie im Impressum.



Zeichenerklärung

- | | | | |
|---|--|-----|--|
| 0 | = mehr als nichts, aber weniger als die Hälfte der kleinsten in der Tabelle nachgewiesenen Einheit | () | = Nachweis unter dem Vorbehalt, dass der Zahlenwert erhebliche Fehler aufweisen kann |
| - | = nichts vorhanden | p | = vorläufiges Ergebnis |
| / | = keine Angaben, da Zahlen nicht sicher genug | r | = berichtiges Ergebnis |
| · | = Zahlenwert unbekannt oder geheimzuhalten | s | = geschätztes Ergebnis |
| x | = Tabellenfach gesperrt, da Aussage nicht sinnvoll | ≙ | = entspricht |

Auf- und Abrundungen

Im allgemeinen ist ohne Rücksicht auf die Endsummen auf- bzw. abgerundet worden. Deshalb können sich bei der Summierung von Einzelangaben geringfügige Abweichungen zu den Endsummen ergeben. Bei Aufgliederungen einer Gesamtheit in Prozent kann die Summe der Einzelwerte wegen Rundens vom Wert 100 % abweichen. Eine Abstimmung auf 100 % erfolgt im allgemeinen nicht.

Impressum

Verleger, Herausgeber und Druck: Bayerisches Landesamt für Statistik und Datenverarbeitung
Neuhauser Straße 8, 80331 München
Briefanschrift: 80288 München
Telefon: 089 2119 255; Telefax: (089) 2119 607
E-Mail: vertrieb@statistik.bayern.de
Internet: <http://www.statistik.bayern.de>

© Vervielfältigung und Verbreitung, auch auszugsweise, bedürfen der Genehmigung des Herausgebers. In Druckwerken sind für nicht gewerbliche Zwecke Vervielfältigung und Verbreitung, auch auszugsweise, mit Quellenangabe gestattet.

Inhaltsübersicht

	Seite
Vorbemerkungen	4
Schaubilder	
für Verwaltungsgerichte	
1. Neuzugänge, Erledigte und Unerledigte Verfahren seit 1991	5
2. Neuzugänge nach Art der Verfahren seit 1991	6
3. Erledigte nach Art der Verfahren seit 1991	7
4. Dauer der erledigten Hauptverfahren seit 1991	8
5. Erledigte Verfahren seit 1991 nach ausgewählten Sachgebieten	9
6. Erledigte Verfahren 2004 nach Art der Entscheidung	10
7. Dauer der erledigten Hauptverfahren 2004 nach allgemeinen Kammern und Asylkammern	11
für den Verwaltungsgerichtshof (VGH)	
10. Neuzugänge, Erledigte und Unerledigte am Jahresende seit 1991 insgesamt	12
11. Neuzugänge, Erledigte und Unerledigte am Jahresende seit 1991 nach Instanzen	13
12. Neuzugänge an Verfahren in der 2. Instanz seit 1991 nach Art des Verfahrens	14
13. Erledigte Verfahren in der 2. Instanz seit 1991 nach Art des Verfahrens	15
14. Dauer der erledigten Verfahren in der 2. Instanz seit 1991 nach Art der Senate	16
15. Erledigte Verfahren in der 2. Instanz seit 1991 nach ausgewählten Sachgebieten	17
16. A: Rechtsmittelhäufigkeit, Anteil der Verfahre mit eingelegten Rechtsmitteln beim VGH bezüglich aller Hauptverfahren der Verwaltungsgerichte vor allgemeinen Kammern	18
B: Erledigte Verfahren 2004 in denen eine Behörde beteiligt war nach Ausgang des Verfahrens	18
17. Dauer der erledigten Verfahren in der 2. Instanz 2004 nach allgemeinen Senaten und Asylsenaten	19
18. A: Erledigte Berufungen, Beschwerden gegen Hauptsacheentscheidungen in Personalvertretungs- sachen und Beschwerden in Disziplinarverfahren im Jahr 2004 nach Ausgang des Verfahrens	20
B: Erledigte Verfahren nach Sachgebieten 2004 nach Instanzen	20
Zeitreihen ab 1991	
Übersicht für Verwaltungsgerichte und dem Bayer. Verwaltungsgerichtshof	
1. Neuzugänge (ohne Abgaben innerhalb des Gerichts) seit 1991	22
2. Erledigte Verfahren (ohne Abgaben innerhalb des Gerichts) seit 1991	24
für die Verwaltungsgerichte	
Dauer der Anhängigkeit der Verfahren in	
3. A: Hauptverfahren seit 1991	26
4. B: Verfahren zur Gewährung von vorläufigem Rechtsschutz und sonst. Verfahren seit 1991	28
5. Sachgebiete der erledigten Hauptverfahren vor den Verwaltungsgerichten seit 1991	30
6. Sachgebiete der erledigten Verfahren zur Gewährung von vorläufigem Rechtsschutz (ohne Numerus-clausus-Sachen) vor den Verwaltungsgerichten seit 1991	32
für den Bayerischen Verwaltungsgerichtshof (VGH)	
Dauer der Anhängigkeit der Verfahren in	
7. A: Berufungen mit Anträgen auf Zulassung, Beschwerden gegen Hauptsacheentschei- dungen in Personalvertretungssachen und in Disziplinarverfahren seit 1991	34
8. B: Beschwerden gegen Entscheidungen mit Anträgen auf Zulassung/ Verfahren zur Gewährung von vorläufigem Rechtsschutz und sonstige Verfahren seit 1991	36
9. C: 2. Instanz zusammen Tabellen A+B seit 1991	38

Inhaltsübersicht

	Seite
Noch: Zeitreihen ab 1991	
10. Sachgebiete der erledigten Berufungen, Beschwerden gegen Hauptsacheentscheidungen in Personalvertretungssachen und Beschwerden in Disziplinarverfahren seit 1991	40
11. Sachgebiete der erledigten Beschwerden gegen Entscheidungen/Verfahren zur Gewährung von vorläufigem Rechtsschutz (ohne Numerus-clausus-Sachen) seit 1991	42
 Tabellenteil	
1. Bayerische Verwaltungsgerichte	
Hauptverfahren	
1.1 Geschäftsentwicklung der Hauptverfahren im Jahr 2004	
1.1.1 Geschäftsentwicklung mit Vergleich zum Vorjahr	44
1.1.2 Geschäftsentwicklung nach Verwaltungsgerichten und Art der Kammern	44
1.2 Erledigte Hauptverfahren im Jahr 2004 nach Verwaltungsgerichten	
1.2.1 Art des Verfahrens, Art der Erledigung, Zulässigkeit der Berufung	45
1.2.2 Erledigte Verfahren nach Gerichten und Ausgang des Verfahrens	46
1.2.3 Dauer der Anhängigkeit - Absolut und in %	47
1.2.4 Verfahrensbeteiligte, Beweiserhebung, Zuständigkeit (Einzelrichter/Kammer)	49
1.2.5 Sachgebiete - Hauptgruppen und ausgewählte Einzelsachgebiete	50
 Vorläufiger Rechtsschutz	
1.3 Geschäftsentwicklung der Verfahren zur Gewährung von vorläufigem Rechtsschutz (ohne Numerus-clausus-Sachen) im Jahr 2004	
1.3.1 Geschäftsentwicklung mit Vergleich zum Vorjahr	51
1.3.2 Geschäftsentwicklung nach Verwaltungsgerichten und Art der Kammern	51
1.4 Verfahren zur Gewährung von vorläufigem Rechtsschutz (ohne Numerus-clausus-Sachen) im Jahr 2004	
1.4.1 Art des Verfahrens und Art der Erledigung	52
1.4.2 Verfahrensdauer nach Art der Kammer - Anzahl, in %	53
1.4.3 Verfahrensbeteiligte, Beweiserhebung und Prozeßkostenhilfeentscheidungen	55
1.4.4 Sachgebiete - Hauptgruppen und ausgewählte Einzelsachgebiete - nach Verwaltungsgerichten	56
1.5 Geschäftsentwicklung der NC-Verfahren, sonstige Verfahren im Jahr 2004 nach Verwaltungsgerichten	
1.5.1 Anträge zur Gewährung von vorläufigem Rechtsschutz in Numerus-clausus-Sachen	57
1.5.2 Sonstige Verfahren und Anträge	57
 2. Bayerischer Verwaltungsgerichtshof	
2.1 Geschäftsentwicklung im Jahr 2004	
2.1.1 Geschäftsentwicklung der erstinstanzlichen Hauptverfahren mit Vergleich zum Vorjahr	58
2.1.2 Geschäftsentwicklung der erstinstanzlichen Hauptverfahren nach Senaten	58
2.1.3 Geschäftsentwicklung der Berufungen, Beschwerden gegen Hauptsacheentscheidungen in Personalvertretungssachen und Beschwerden in Disziplinarverfahren mit Vergleich zum Vorjahr	58
2.1.4 Geschäftsentwicklung der Berufungen, Beschwerden gegen Hauptsacheentscheidungen in Personalvertretungssachen und Beschwerden in Disziplinarverfahren nach Senaten	58

Inhaltsübersicht

		Seite
2.1.5	Geschäftsentwicklung der Beschwerden gegen Entscheidungen/Verfahren zur Gewährung von vorläufigem Rechtsschutz (ohne Numerus-clausus-Sachen) mit Vergleich zum Vorjahr	59
2.1.6	Geschäftsentwicklung der Beschwerden gegen Entscheidungen/Verfahren zur Gewährung von vorläufigem Rechtsschutz (ohne Numerus clausus-Sachen) nach Senaten	59
2.2	Erledigte erstinstanzliche Hauptverfahren im Jahr 2004	
2.2.1	Art des Verfahrens, Art der Erledigung, Zulässigkeit der Revision, Ausgang des Verfahrens	60
2.2.2	Verfahrensdauer	61
2.2.3	Verfahrensbeteiligte und Beweiserhebung	62
2.2.4	Sachgebiete - Hauptgruppen und ausgewählte Einzelsachgebiete	63
2.3	Erledigte Berufungen, Beschwerden gegen Hauptsacheentscheidungen, in Personalvertretungssachen und Beschwerden in Disziplinarverfahren im Jahr 2004	
2.3.1	Art des Verfahrens, Art der Erledigung, Zulässigkeit der Revision, Ausgang des Verfahrens	64
2.3.2	Verfahrensdauer	65
2.3.3	Rechtsmittelführer und Rechtsmittelgegner	66
2.3.4	Sachgebiete - Hauptgruppen und ausgewählte Einzelsachgebiete	67
2.4	Erledigte Beschwerden gegen Entscheidungen, und Verfahren zur Gewährung von vorläufigem Rechtsschutz und sonstige Verfahren im Jahr 2004	
2.4.1	Art des Verfahrens, Art der Erledigung, Ausgang des Verfahrens	68
2.4.2	Verfahrensdauer der Rechtsmittelverfahren	69
2.4.3	Beschwerdeführer / Beschwerdegegner und Beweiserhebung	70
2.4.4	Sachgebiete - Hauptgruppen und ausgewählte Einzelsachgebiete	71
Anhang		
	Systematik der Sachgebiete - Hauptgruppen, Untergruppen, Einzelsachgebiete	72

Vorbemerkung

Die Verwaltungsgerichte entscheiden Streitigkeiten auf dem Gebiet des öffentlichen Rechts. Zur verwaltungsgerichtlichen Zuständigkeit gehören zum einen die Streitigkeiten zwischen dem Bürger und einer Verwaltungsbehörde und – unter bestimmten Voraussetzungen – Streitigkeiten zwischen den Trägern der öffentlichen Verwaltung selbst. Aufbau, Zuständigkeit und Verfahren der Gerichte der Verwaltungsgerichtsbarkeit ergeben sich aus der Verwaltungsgerichtsordnung.

Die allgemeine Verwaltungsgerichtsbarkeit ist 3-stufig aufgebaut: Verwaltungsgerichte (erste Instanz), Bayerischer Verwaltungsgerichtshof (zweite Instanz), Bundesgerichtshof (dritte Instanz). Bei den Verwaltungsgerichten bestehen Kammern, die Spruchkörper beim Verwaltungsgerichtshof heißen Senate.

Vor den Verwaltungsgerichten kann im Wege der Klage die Aufhebung eines Verwaltungsaktes (Anfechtungsklage), der Erlass eines abgelehnten oder unterlassenen Verwaltungsaktes (Verpflichtungsklage), die Feststellung des Bestehens oder Nichtbestehens eines Rechtsverhältnisses oder der Nichtigkeit eines Verwaltungsaktes begehrt werden (Feststellungsklage).

Der Anfechtungs- oder Verpflichtungsklage geht in der Regel ein Vorverfahren (Widerspruchsverfahren) voraus. Es beginnt damit, dass gegen den Verwaltungsakt einer Behörde Widerspruch eingelegt wird. Hält die Behörde den Widerspruch für begründet, hilft sie ihm ab. Ansonsten ergeht ein Widerspruchsbescheid, den regelmäßig die nächsthöhere Behörde nach erneuter Prüfung erlässt. Nach Zustellung des Widerspruchsbescheides kann Klage erhoben werden.

Über die Klage entscheidet das Verwaltungsgericht. Dies geschieht regelmäßig aufgrund mündlicher Verhandlung durch Urteil. Gegen Urteile eines Verwaltungsgerichts kann Berufung beim Verwaltungsgerichtshof eingelegt werden, wenn sie vom Verwaltungsgerichtshof zugelassen wird. Gegen Urteile des Verwaltungsgerichtshofs ist bei Zulassung durch den Verwaltungsgerichtshof oder auf Beschwerde durch das Bundesverwaltungsgericht die Revision zum Bundesverwaltungsgericht möglich. Gegen Urteile eines Verwaltungsgerichts steht den Beteiligten die Sprungrevision an das Bundesverwaltungsgericht zu, wenn das Gericht sie nach Zustimmung von Kläger und Beklagten zulässt.

Die Justizgeschäftsstatistik der Verwaltungsgerichte wird als Zählkartenerhebung seit 1983 durchgeführt. Rechtsgrundlage ist die Bekanntmachung des Bayerischen Staatsministeriums des Innern vom 23. November 1982 Nr. I A 3 – 219 – 2/26.

In dem hiermit für das Berichtsjahr 2004 vorgelegten Statistischen Bericht „Die Tätigkeit der Verwaltungsgerichte in Bayern“ wird über die Geschäftsentwicklung bei den Verwaltungsgerichten und dem Bayerischen Verwaltungsgerichtshof berichtet sowie außerdem über die im Berichtsjahr erledigten Sachen nach Art, Ausgang und Dauer des Verfahrens, nach Sachgebieten und anderen Merkmalen. In den Tabellen wird differenziert nach allgemeinen und Asylkammern (Verwaltungsgerichte) bzw. -senaten (Verwaltungsgerichtshof), bei dem Verwaltungsgerichtshof ferner nach Senaten für technische Großvorhaben. Hinsichtlich der Verfahrensart sind einerseits die Hauptverfahren, andererseits die Verfahren zur Gewährung von vorläufigem Rechtsschutz zu unterscheiden. Die Tabellengruppen 2.4.1 bis 2.4.4, die sich auf Rechtsmittelverfahren beziehen, enthalten auch Verfahren zur Gewährung von vorläufigem Rechtsschutz, die erstinstanzlich bei den Verwaltungsgerichten anhängig waren. In solchen Fällen stand die Eilsache im Zusammenhang mit einem beim Verwaltungsgericht bearbeiteten Hauptverfahren.

Seit dem Berichtsjahr 1998 werden die – zahlenmäßig unbedeutenden – sogenannten Musterverfahren bzw. die im Hinblick auf solche Musterverfahren vorübergehend ausgesetzten Verfahren in der Statistik der Verwaltungsgerichte nicht mehr getrennt erfasst. Ist die Rechtmäßigkeit einer behördlichen Maßnahme Gegenstand von mehr als 20 Verfahren, kann das Gericht eines oder mehrere geeignete Verfahren nach § 93 a VwGO vorab durchführen (Musterverfahren), die übrigen Verfahren aussetzen und nach der rechtlichen Klärung der Musterverfahren diese durch Beschluss erledigen.

In den Geschäftsbilanzen der Verwaltungsgerichte und des Bayerischen Verwaltungsgerichtshofs (Tabellen 1.1, 1.3 und 2.1) nachgewiesene Daten weichen vereinzelt geringfügig von den Endbeständen des Vorjahres und der rechnerischen Addition zum Jahresendbestand ab. Die Ursache sind Bestandsbereinigungen sowie unerledigte Rückfragen, die aus früheren Jahren stammen, also erst im aktuellen Berichtsjahr beantwortet worden sind.

Verfahren vor den Verwaltungsgerichten in Bayern seit 1991

Neuzugänge, Erledigte und Unerledigte am Jahresende bei den Verwaltungsgerichten ohne NC-Verfahren

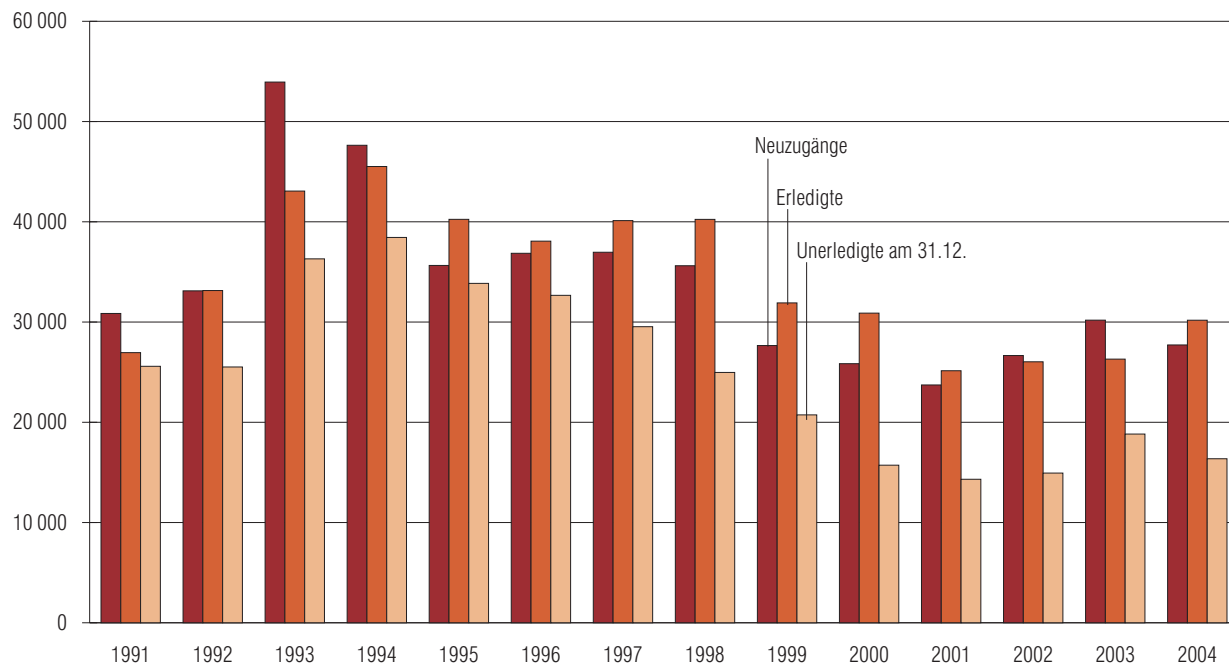

Neuzugänge, Erledigte und Unerledigte am Jahresende bei den Verwaltungsgerichten in Numerus-clausus-Sachen

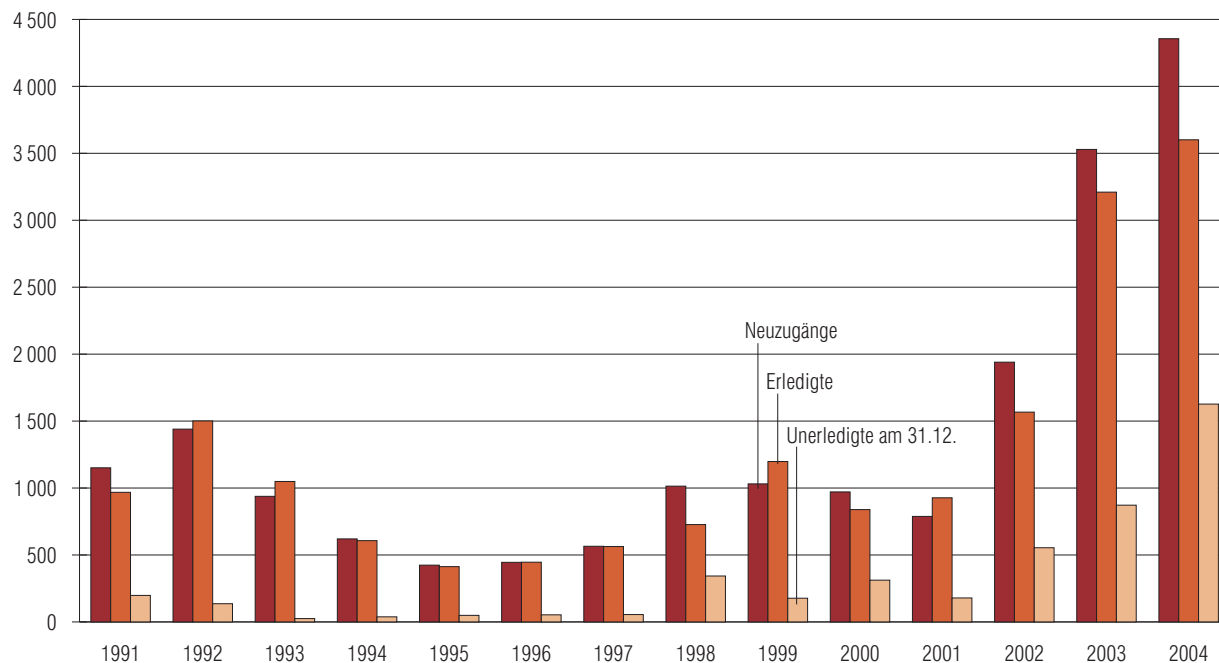

Neuzugänge an Verfahren vor den Verwaltungsgerichten in Bayern seit 1991

1. Neuzugänge an Hauptverfahren

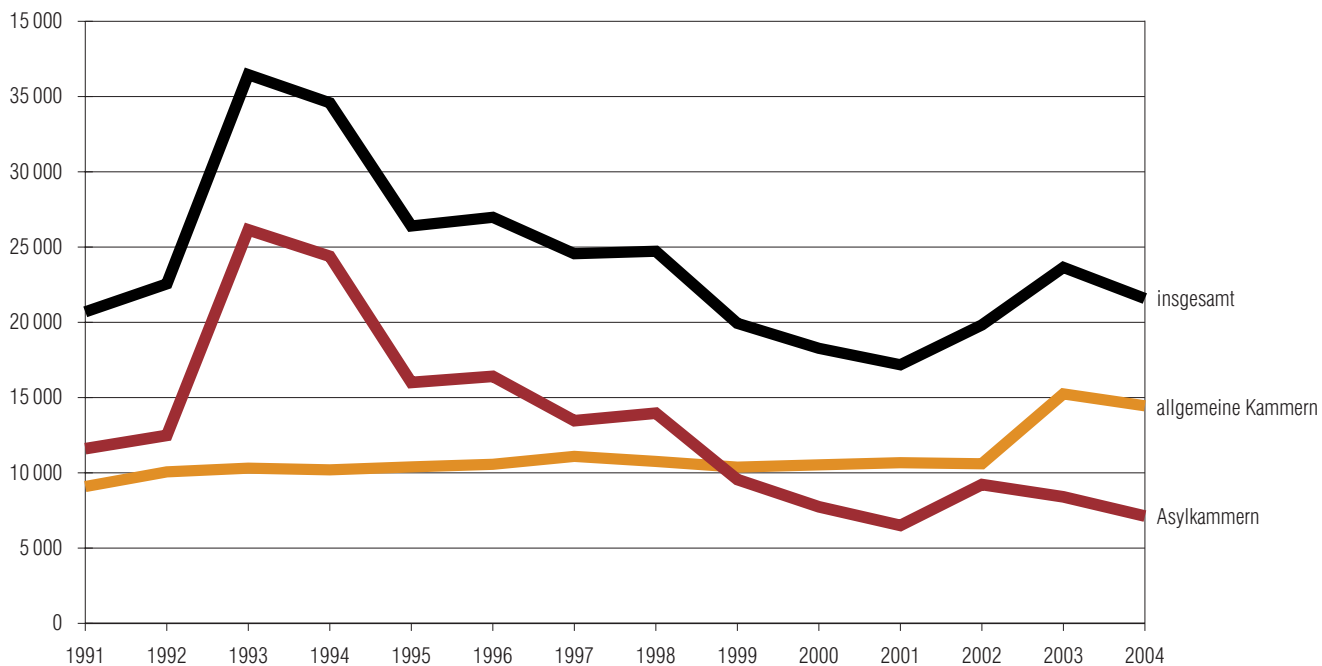

2. Neuzugänge von Verfahren zur Gewährung von vorläufigem Rechtsschutz und Verfahren in Numerus-clausus-Sachen

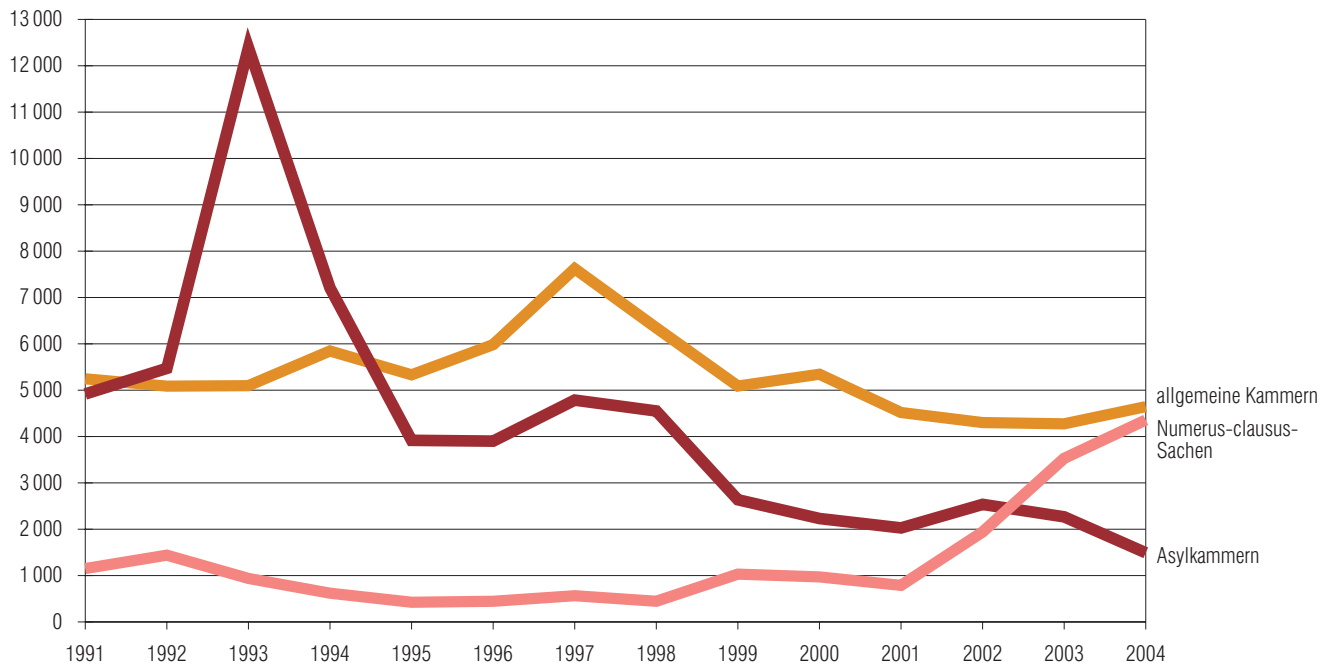

Erledigte Verfahren vor den Verwaltungsgerichten in Bayern seit 1991

1. Erledigte Hauptverfahren

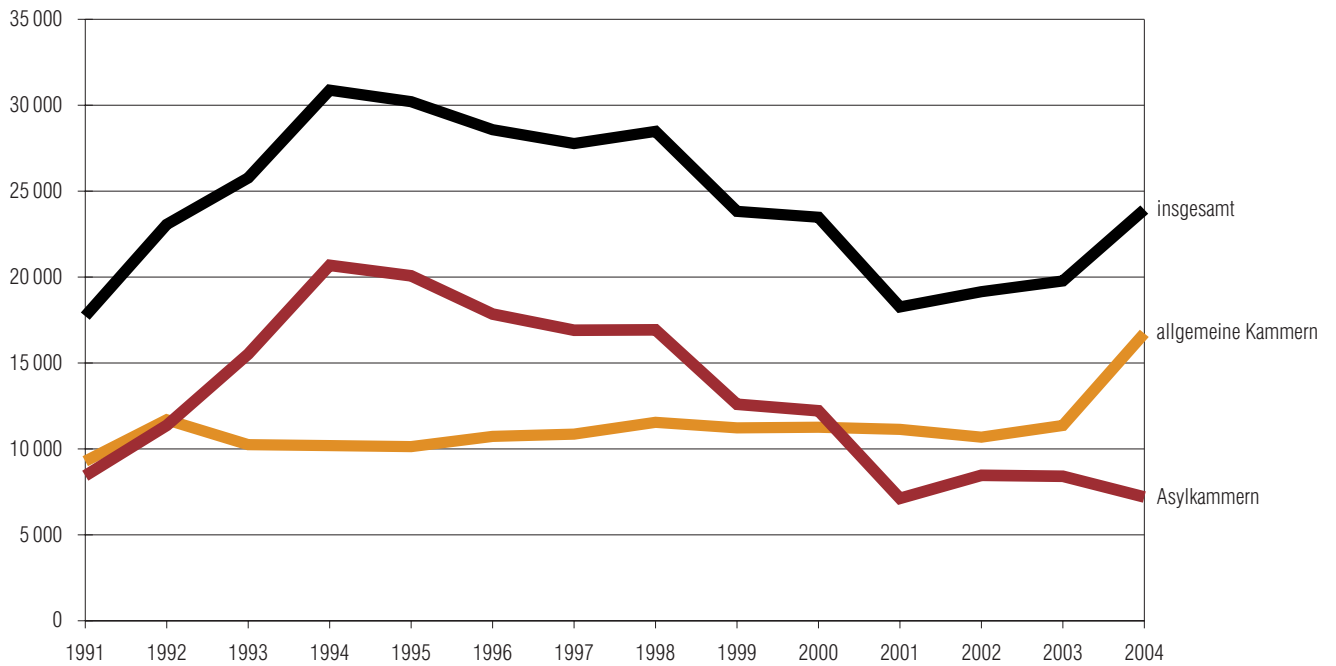

2. Erledigte Verfahren zur Gewährung von vorläufigem Rechtsschutz und Verfahren in Numerus-clausus-Sachen

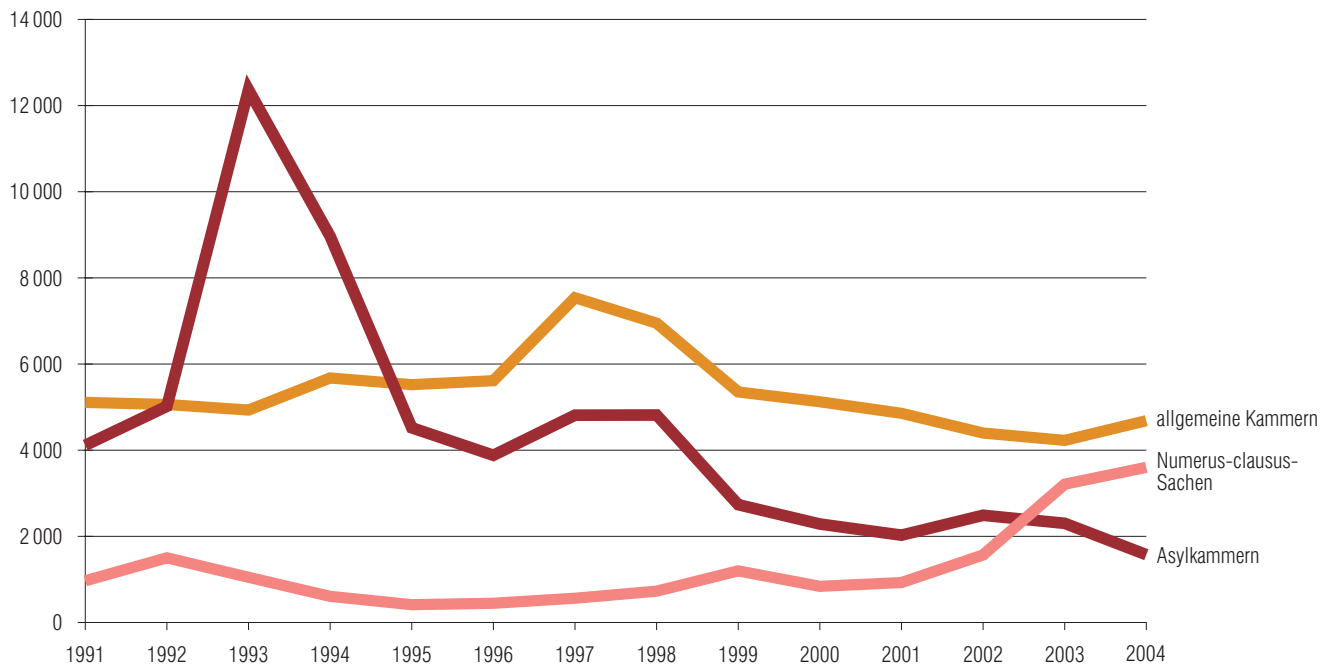

Erledigte Verfahren vor den Verwaltungsgerichten in Bayern seit 1991 Dauer der erledigten Hauptverfahren

1. vor allgemeinen Kammern

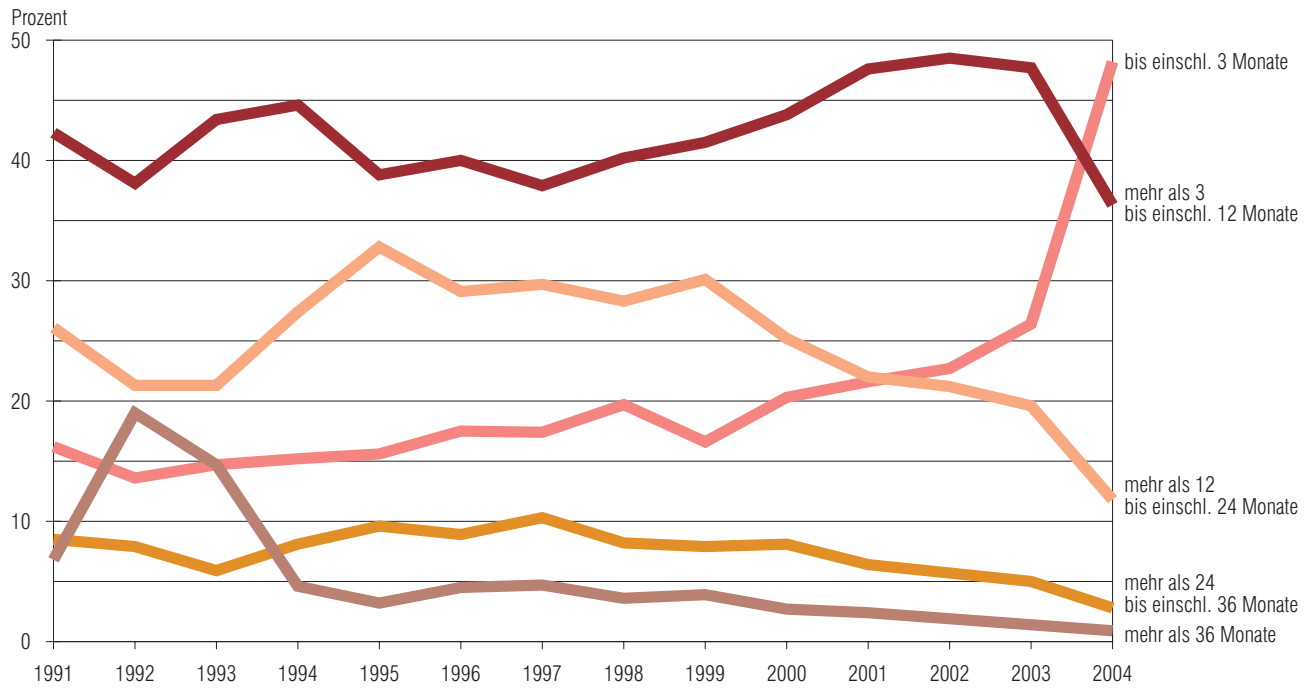

2. vor Asylkammern

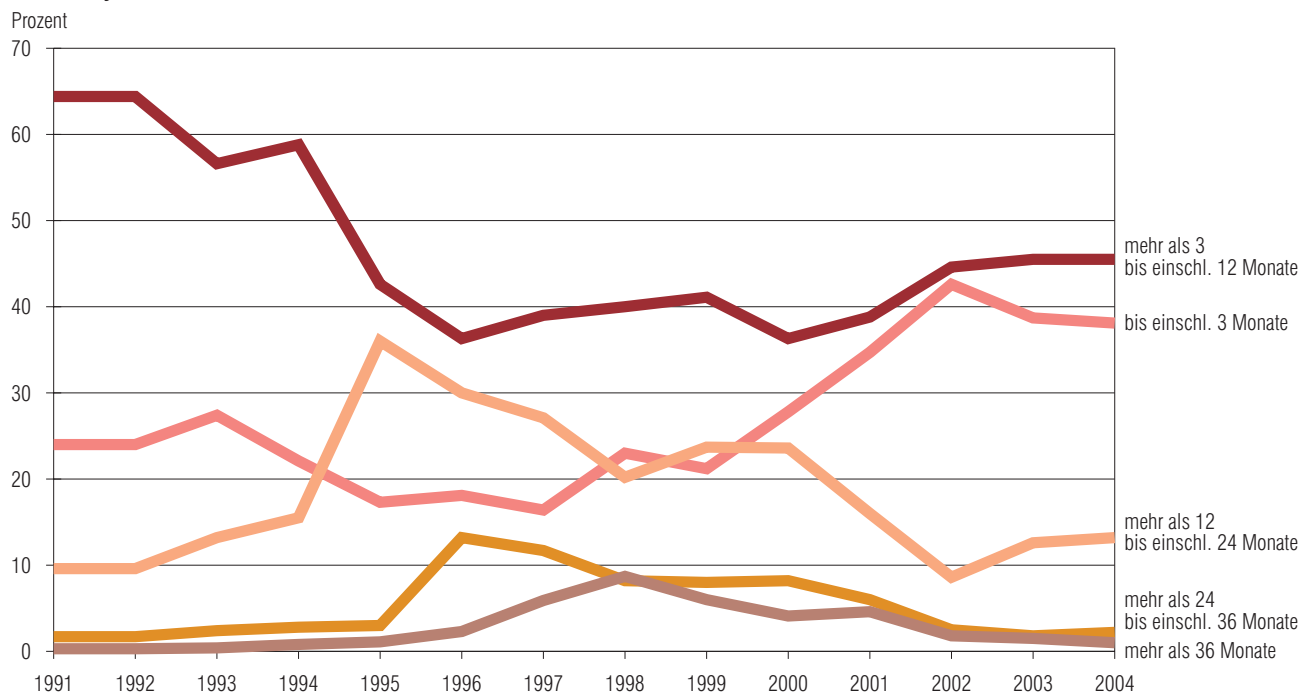

Erledigte Verfahren bei den Verwaltungsgerichten seit 1991 nach ausgewählten Sachgebieten

Hauptverfahren

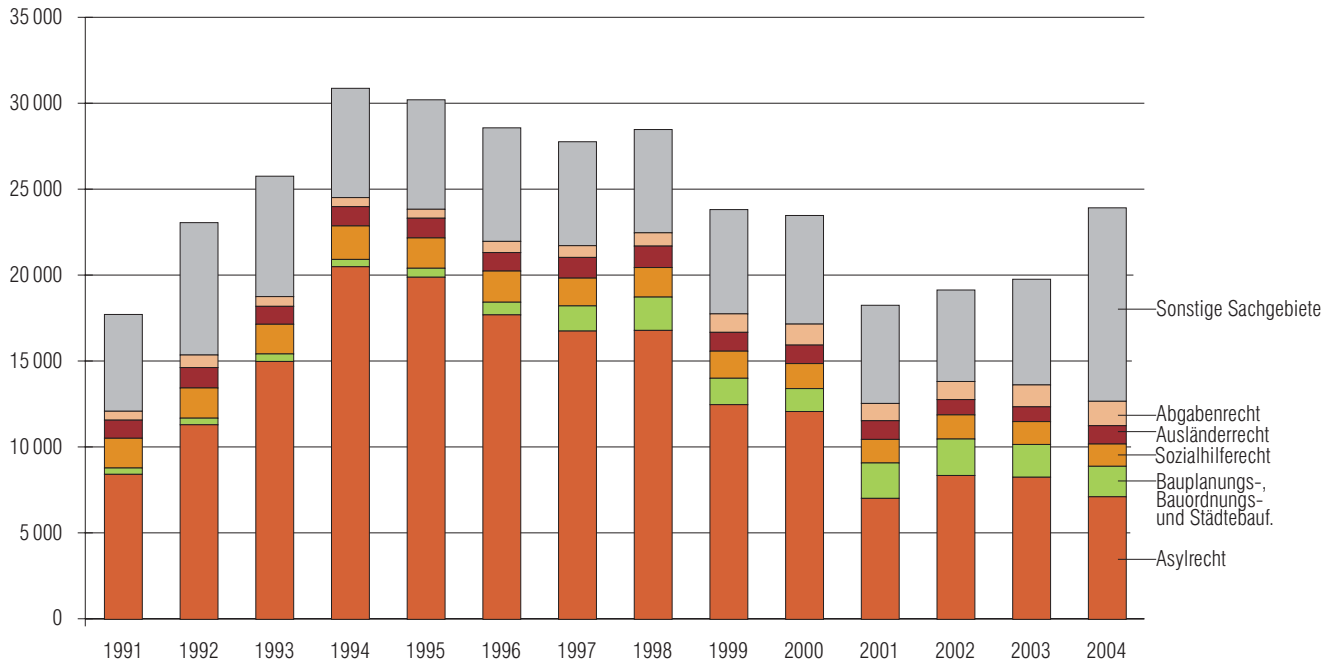

Verfahren zur Gewährung von vorläufigem Rechtsschutz (ohne Numerus-clausus-Sachen)

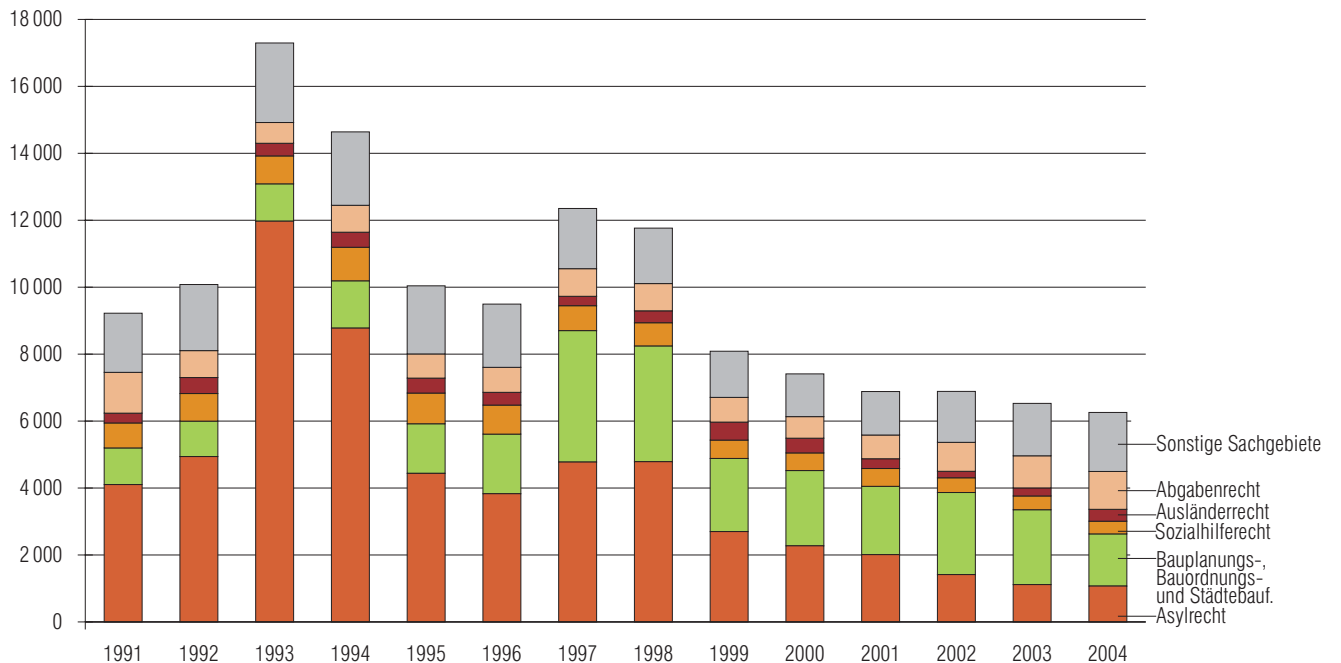

Erledigte Verfahren vor den Verwaltungsgerichten 2004

23 924 Hauptverfahren nach Art der Entscheidung in Prozent

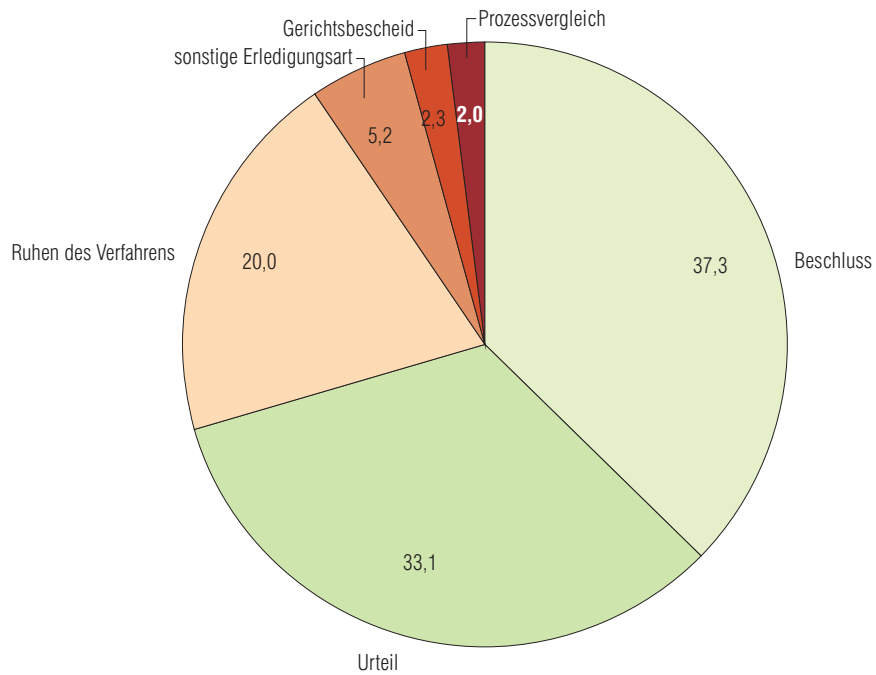

6 171 Verfahren zur Gewährung von vorläufigem Rechtsschutz in Prozent
Durch Beschluss beendete Verfahren

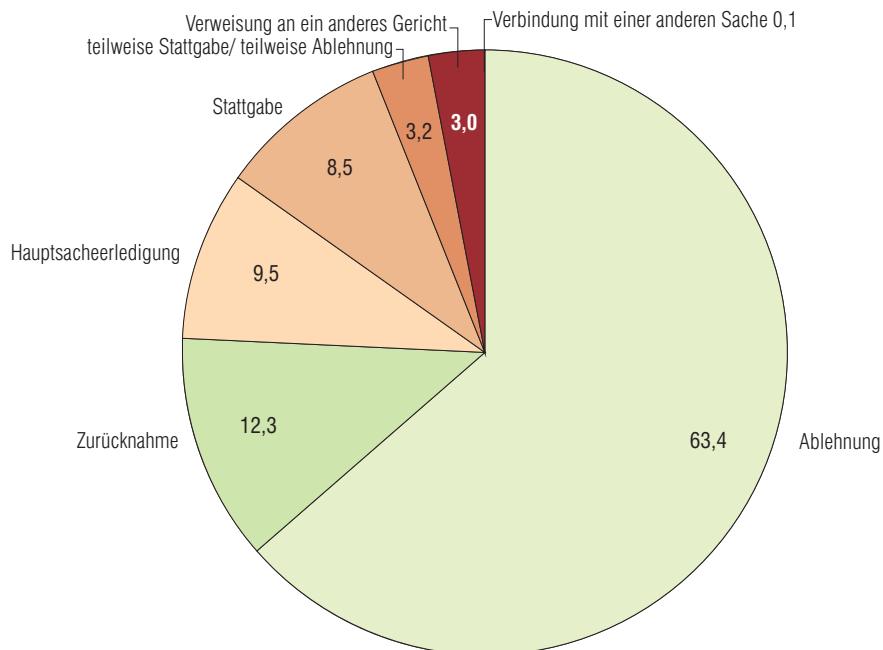

Erledigte Verfahren vor den Verwaltungsgerichten 2004
 Dauer der erledigten Hauptverfahren in Prozent

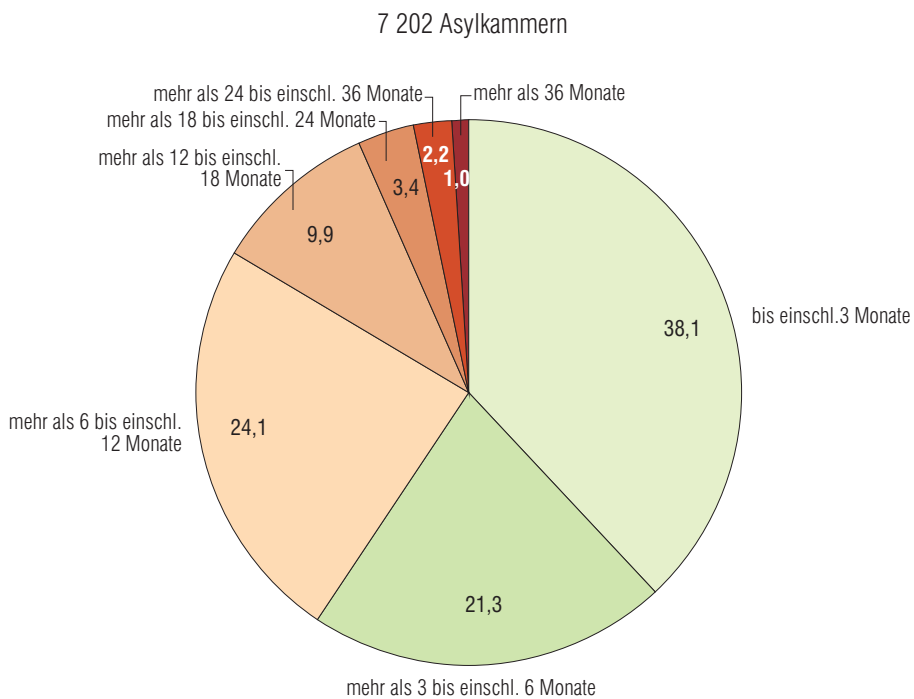
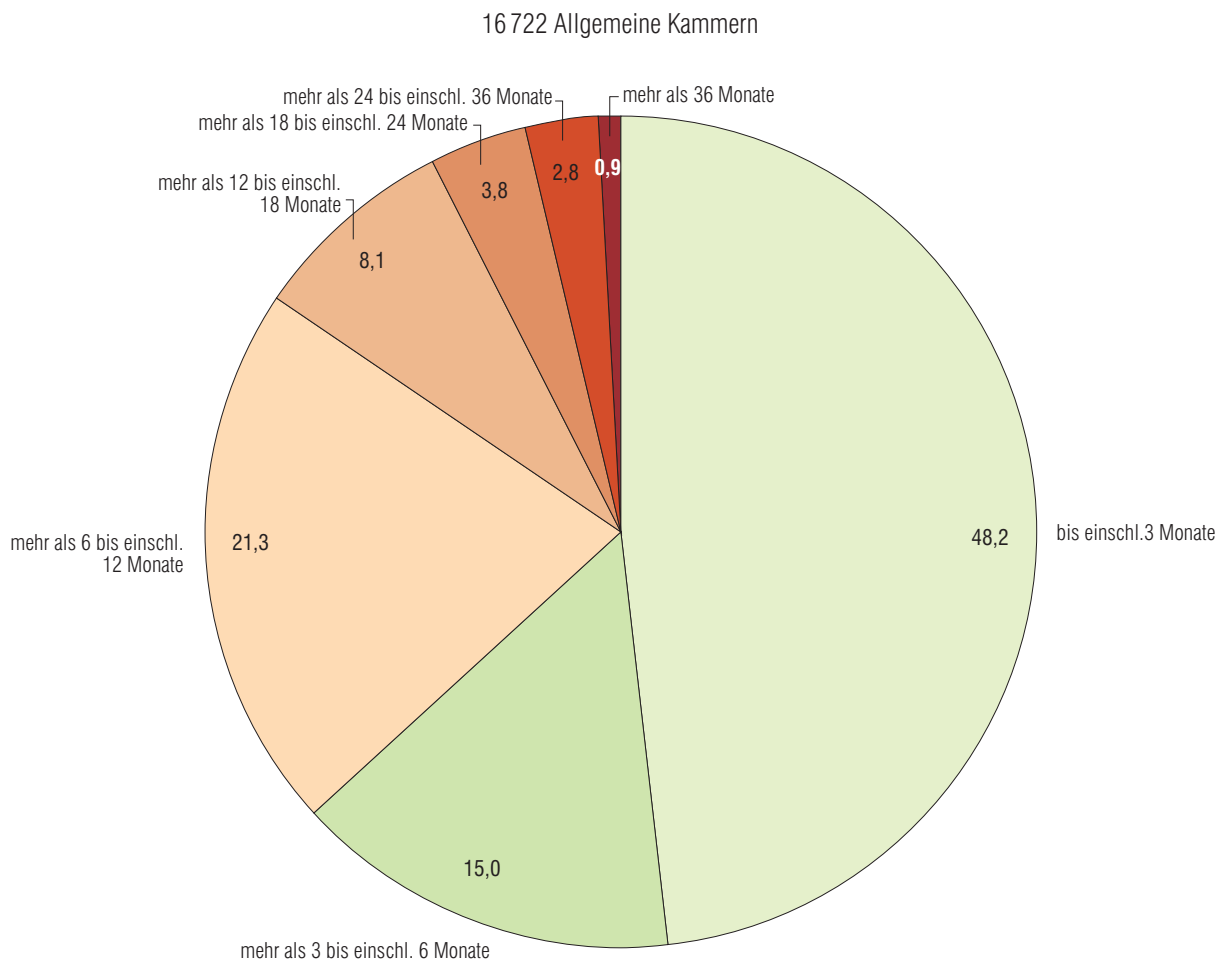

Verfahren vor dem Bayerischen Verwaltungsgerichtshof seit 1991

Insgesamt: Neuzugänge, Erledigte und Unerledigte am Jahresende ohne NC-Verfahren

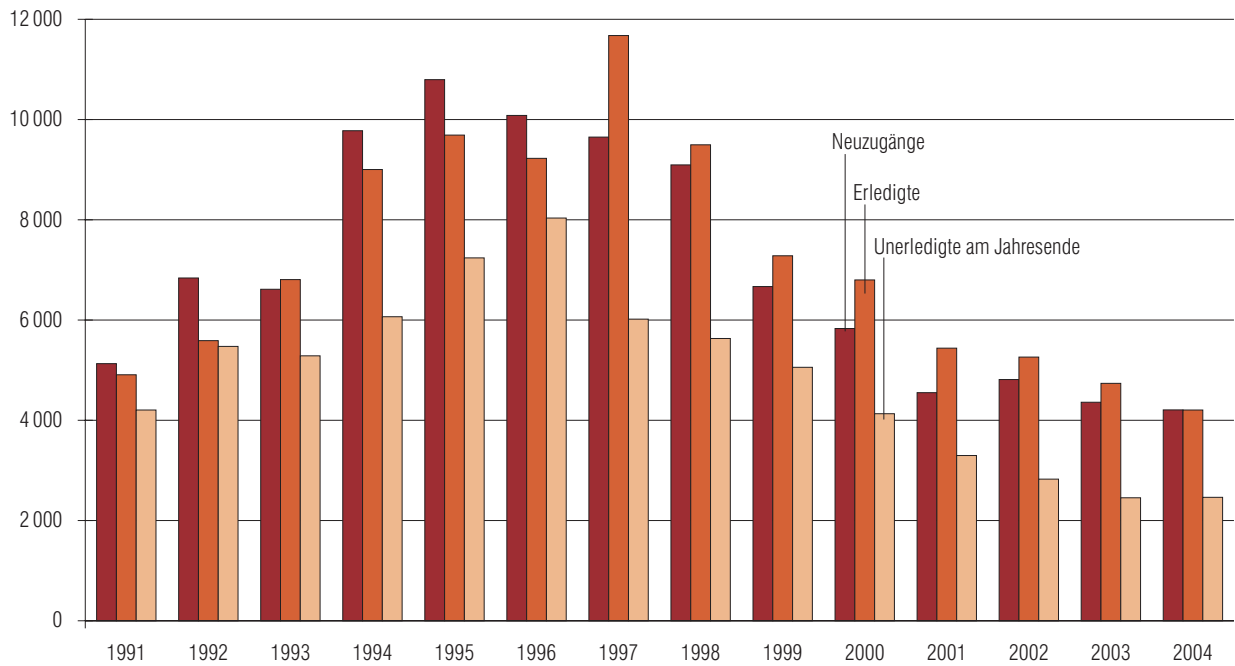

Neuzugänge, Erledigte und Unerledigte am Jahresende in Numerus-clausus-Sachen

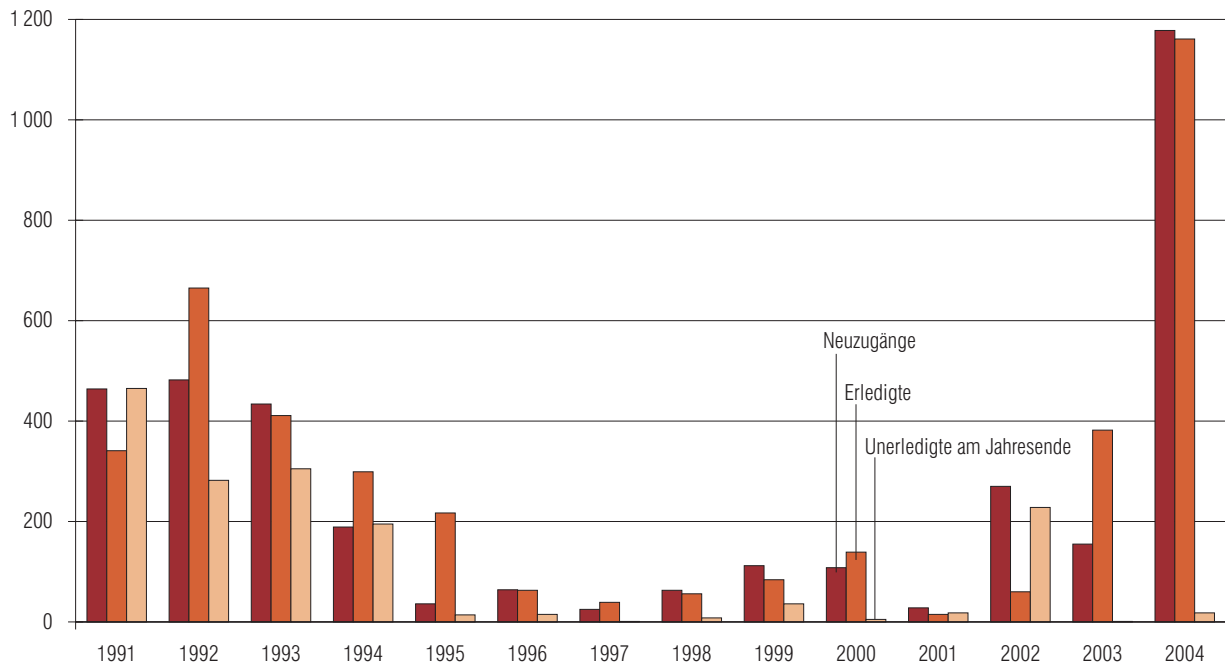

Verfahren vor dem Bayerischen Verwaltungsgerichtshof seit 1991

Erste Instanz: Neuzugänge, Erledigte und Unerledigte am Jahresende

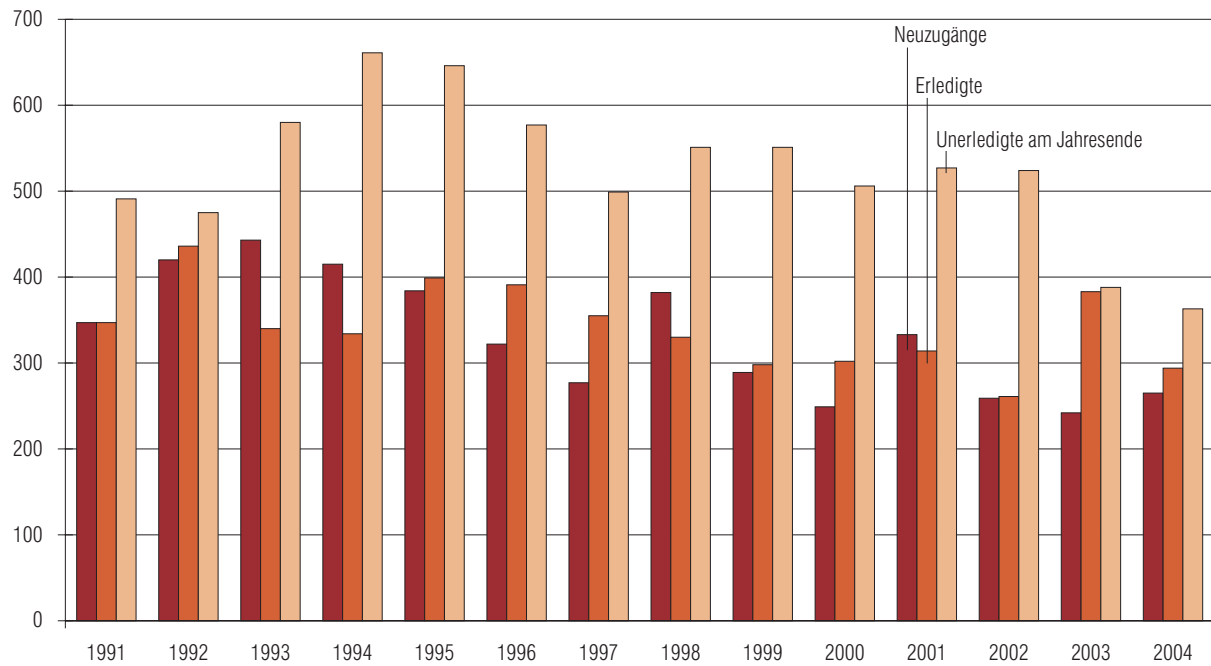

Zweite Instanz: Neuzugänge, Erledigte und Unerledigte am Jahresende

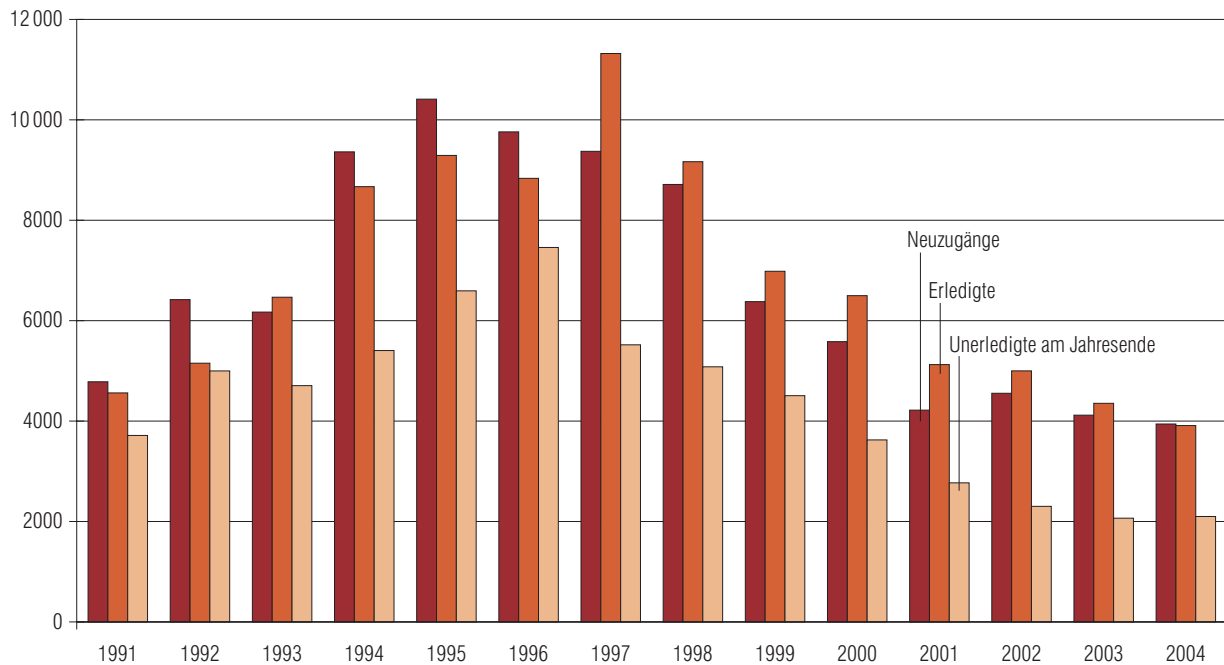

Neuzugänge an Verfahren in der 2. Instanz vor dem Bayerischen Verwaltungsgerichtshof seit 1991

1. Berufungen, Beschwerden gegen Hauptsacheentscheidungen in Personalvertretungssachen und Beschwerden in Disziplinarverfahren

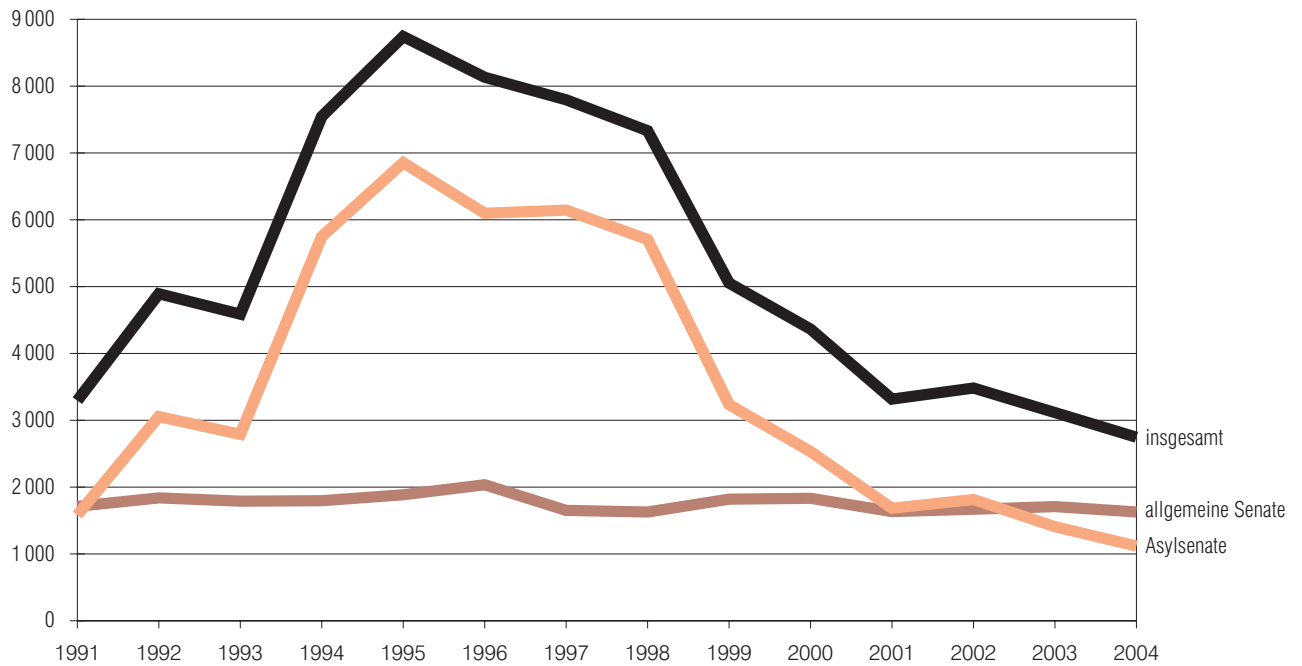

2. Beschwerden gegen Entscheidungen/Verfahren zur Gewährung von vorläufigem Rechtsschutz

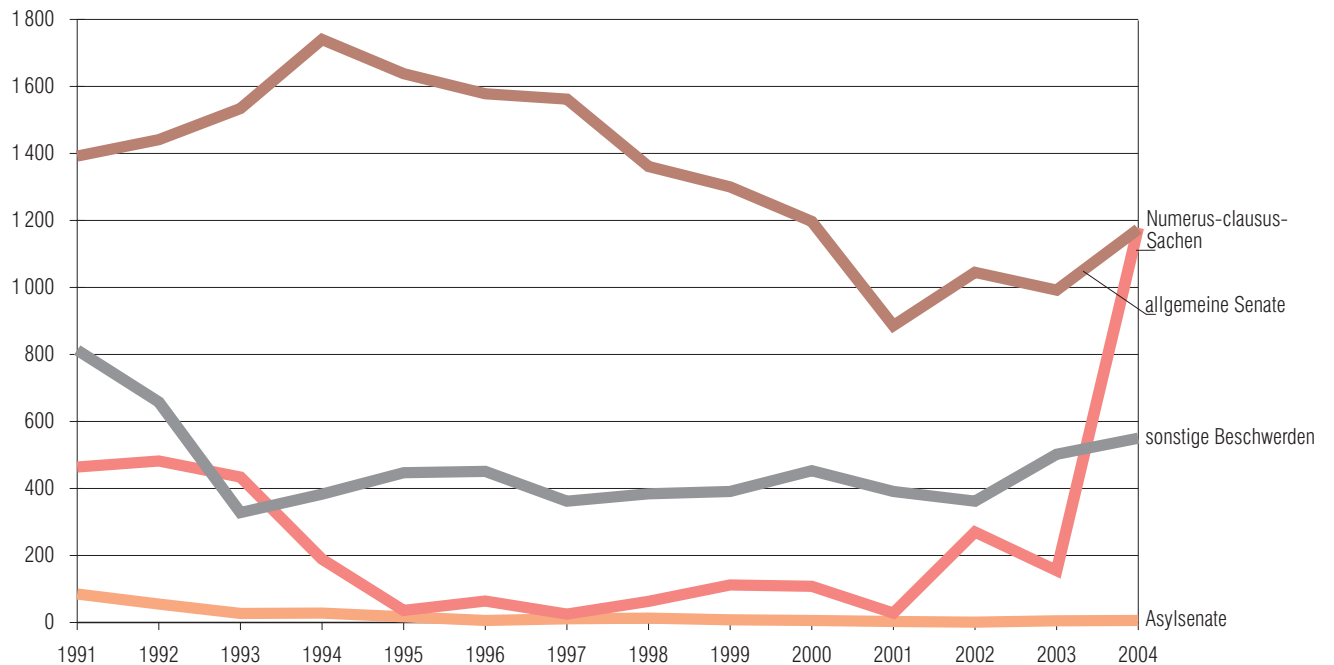

Erledigte Verfahren in der 2. Instanz vor dem Bayerischen Verwaltungsgerichtshof seit 1991

1. Berufungen, Beschwerden gegen Hauptsacheentscheidungen in Personalvertretungssachen und Beschwerden in Disziplinarverfahren

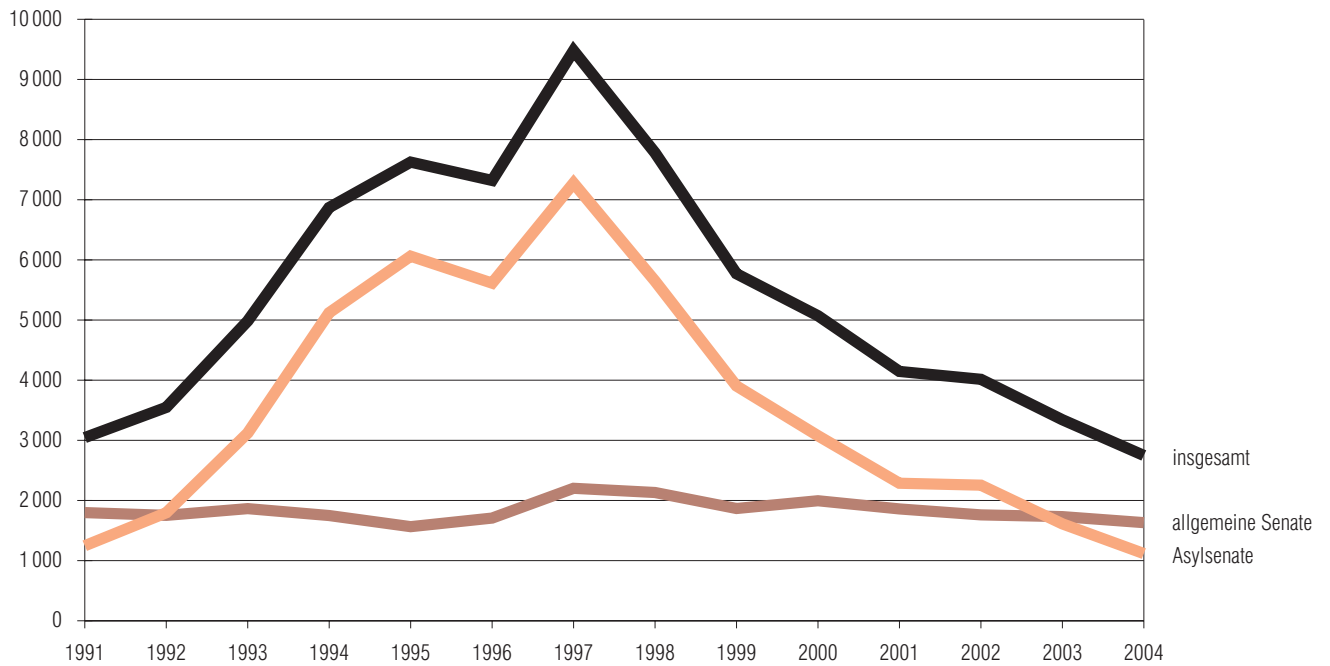

2. Beschwerden gegen Entscheidungen/Verfahren zur Gewährung von vorläufigem Rechtsschutz

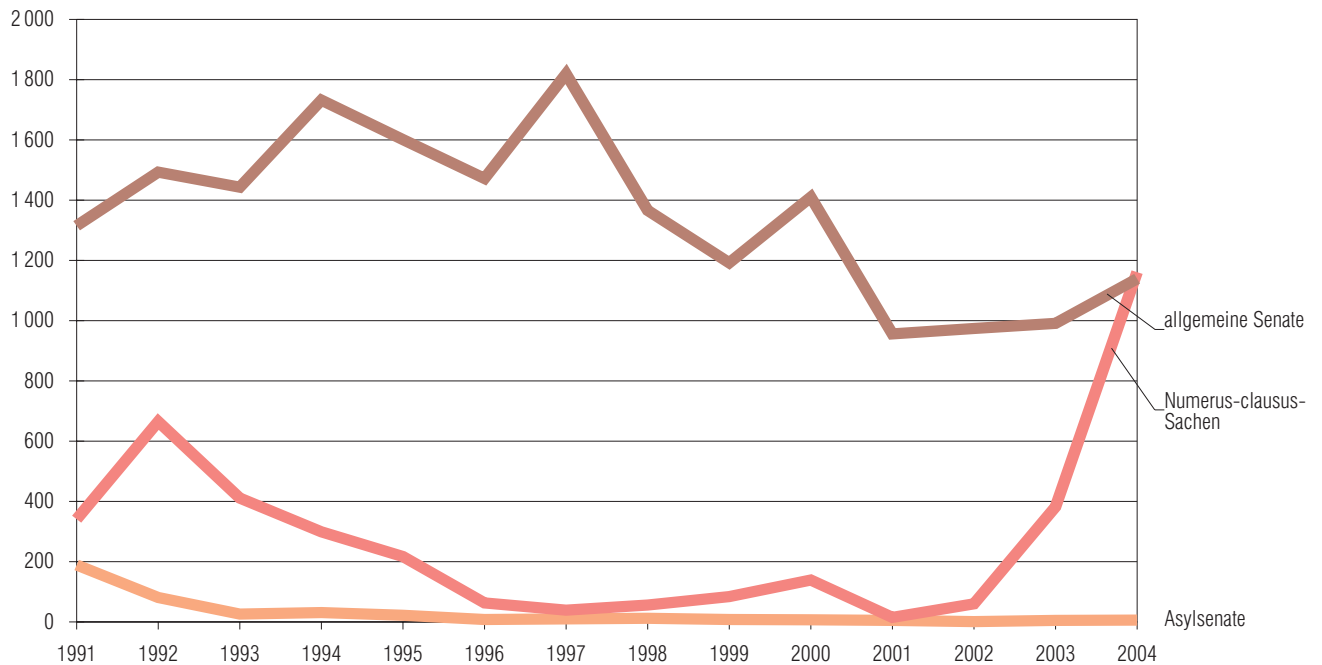

Erledigte Verfahren in der 2. Instanz vor dem Bayerischen Verwaltungsgerichtshof seit 1991

1. Dauer der erledigten Verfahren vor allgemeinen Senaten

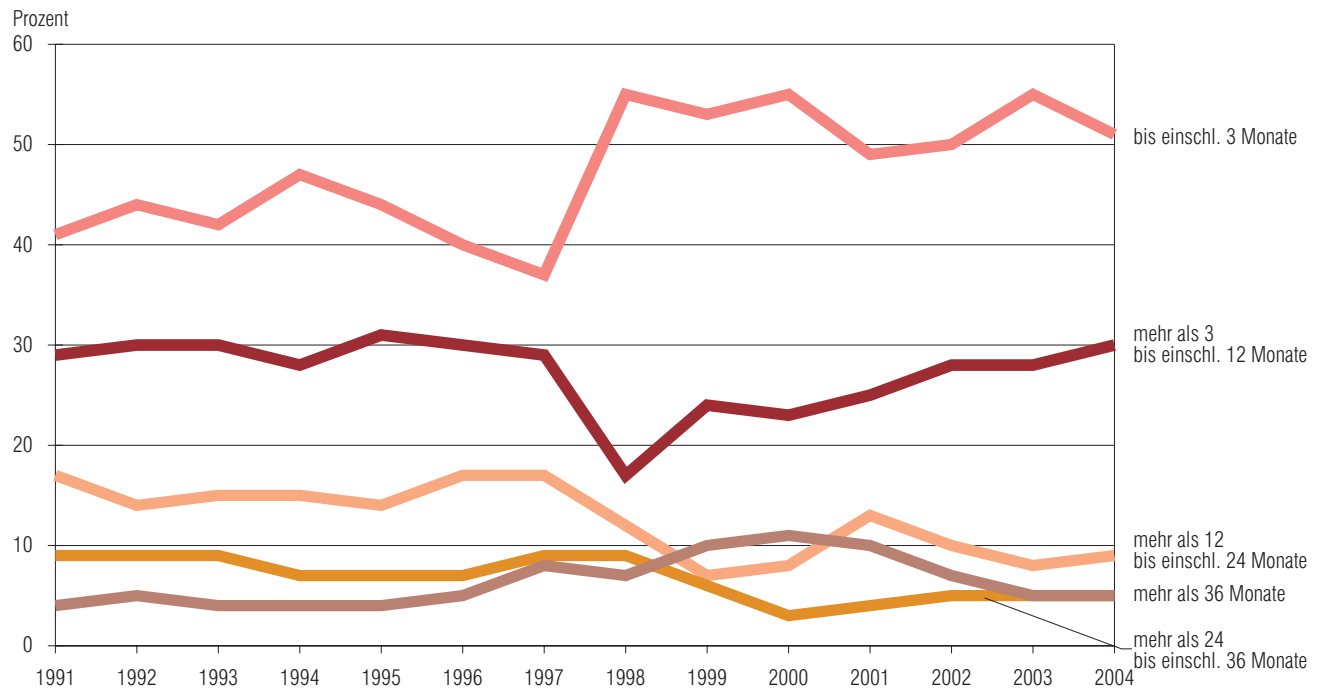

2. Dauer der erledigten Verfahren vor Asylsenaten

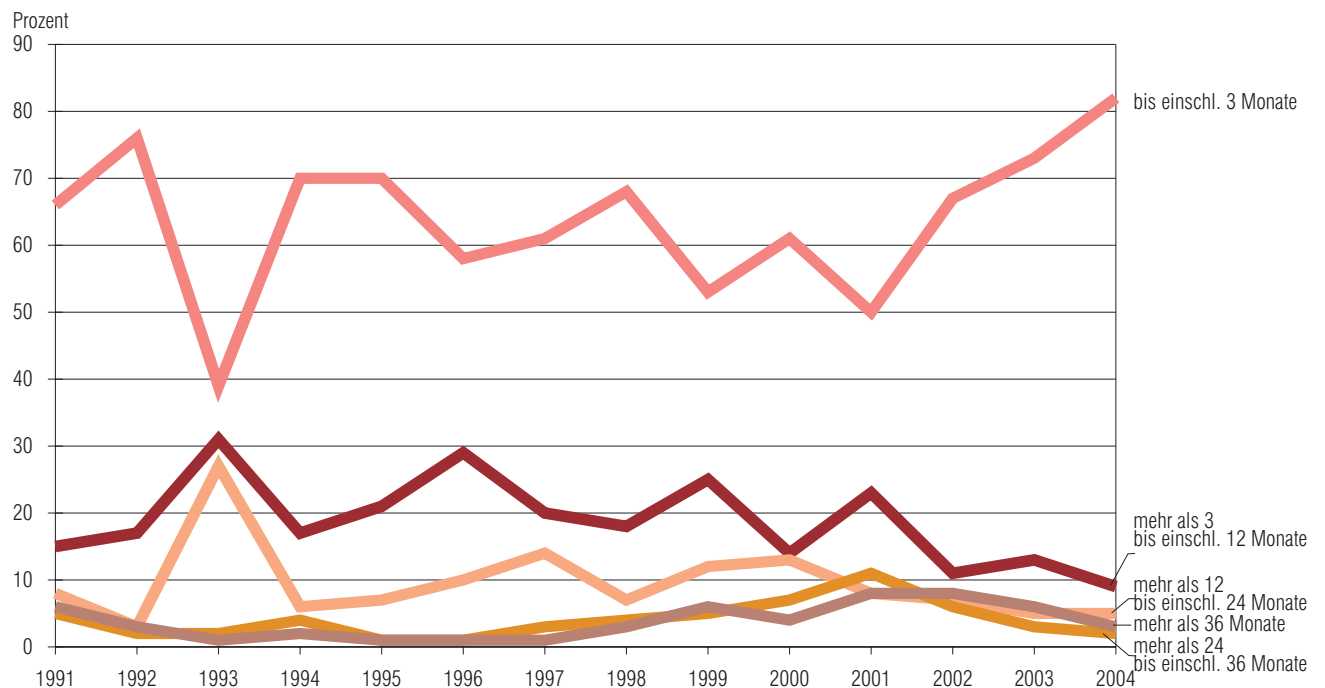

Erledigte Verfahren in der 2. Instanz vor dem Bayerischen Verwaltungsgerichtshof seit 1991 nach ausgewählten Sachgebieten

Berufungen, Beschwerden gegen Hauptsacheentscheidungen in Personalvertretungssachen und Beschwerden in Disziplinarverfahren

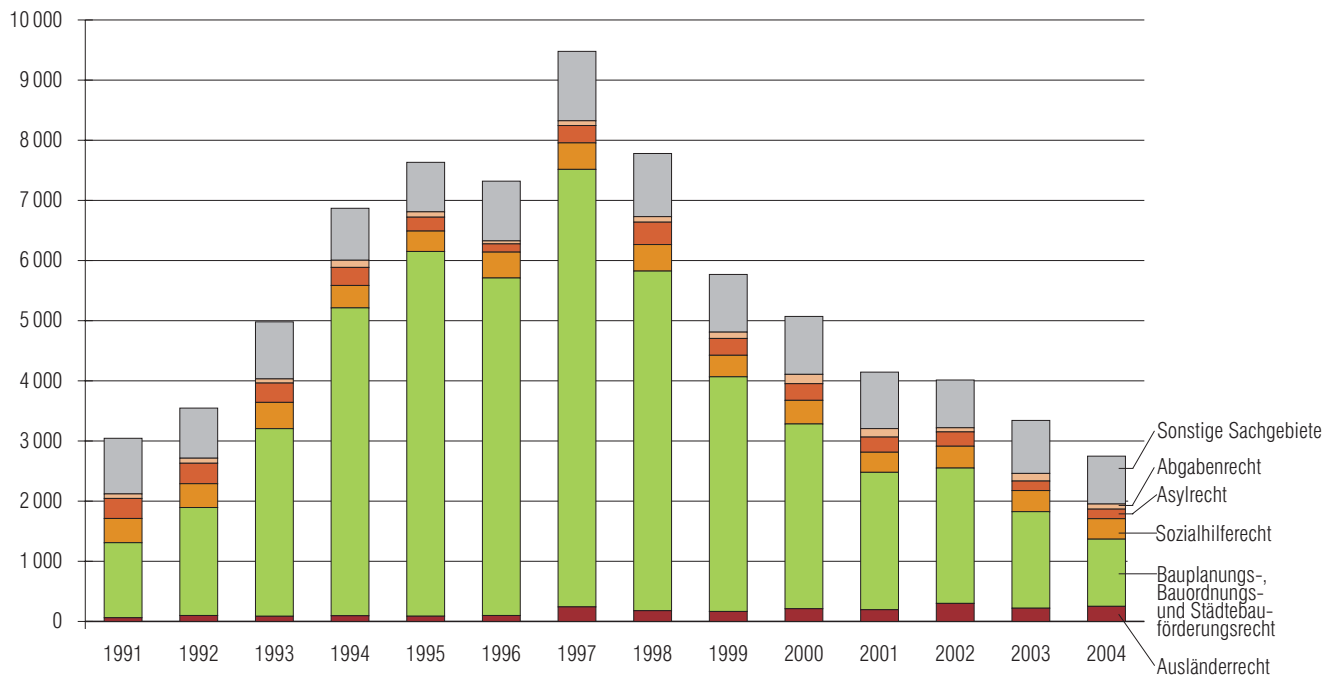

Beschwerden gegen Entscheidungen/Verfahren zur Gewährung von vorläufigem Rechtsschutz (ohne Numerus-clausus-Sachen)

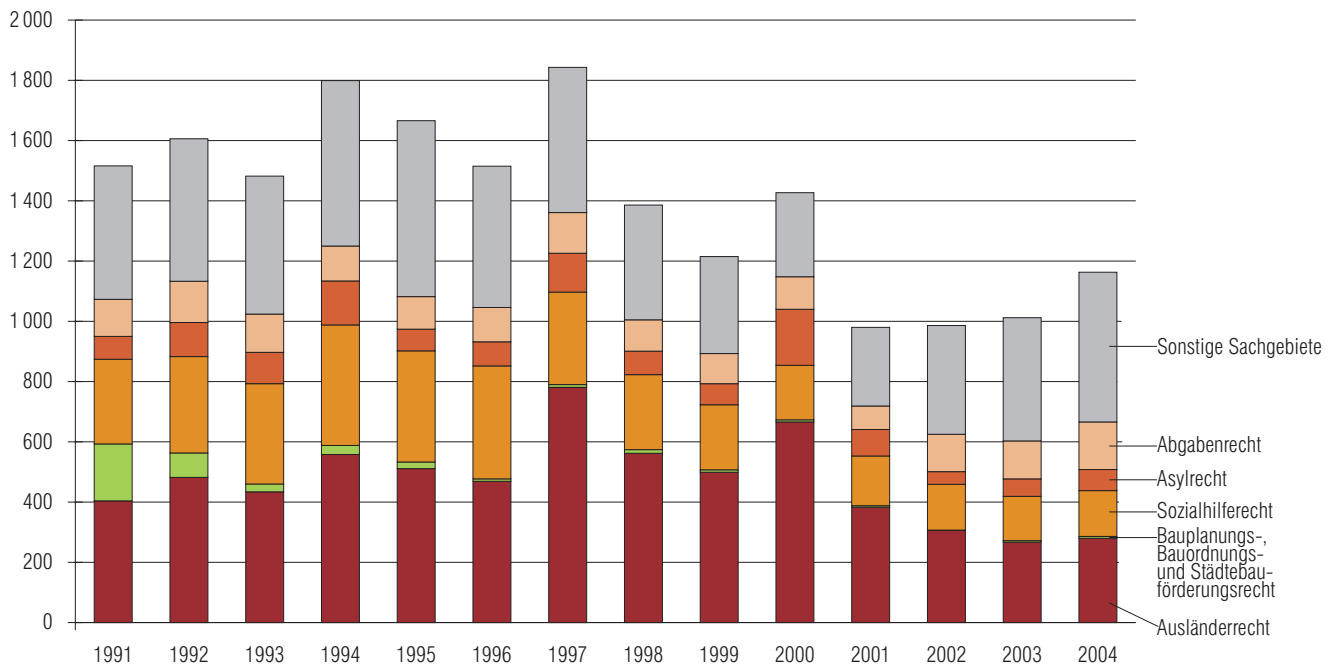

Rechtsmittelhäufigkeit

Anteil der Verfahren mit eingelegten Rechtsmitteln beim VGH bezüglich aller Hauptverfahren der Verwaltungsgerichte vor allgemeinen Kammern

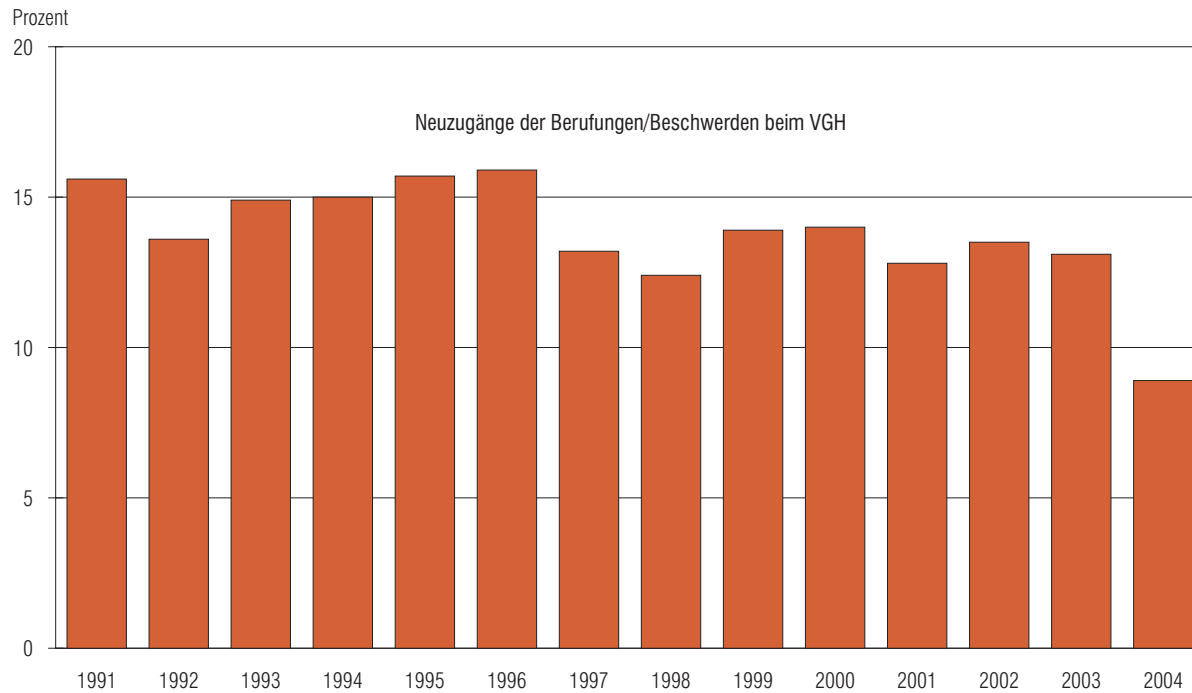

Erledigte Berufungen und Beschwerden vor dem Verwaltungsgerichtshof im Jahr 2004

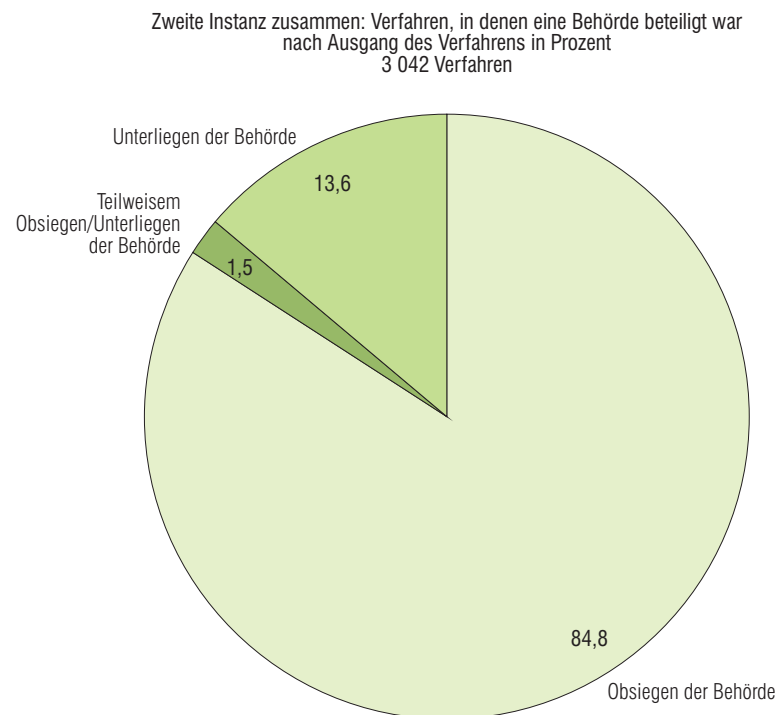

Erledigte Verfahren vor dem Bayerischen Verwaltungsgerichtshof 2004

Zweite Instanz zusammen: Dauer der erledigten Verfahren vor allgemeinen Senaten

2 743 Verfahren

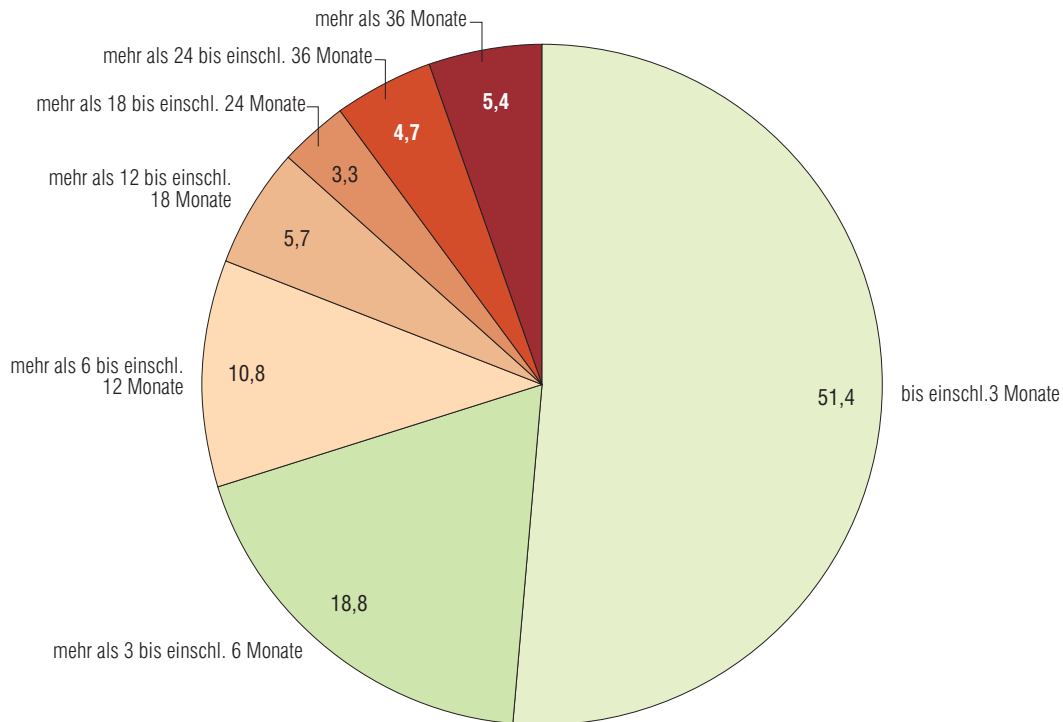

Dauer der erledigten Verfahren vor Asylsenaten

1 123 Verfahren

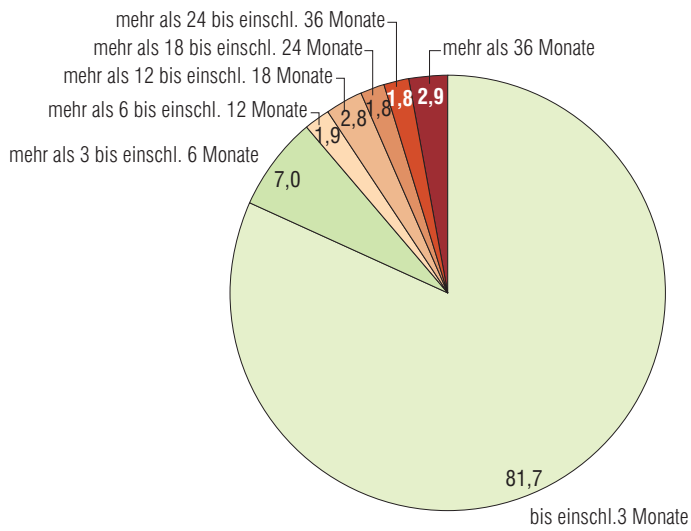

Erlidigte Berufungen, und Beschwerden gegen Hauptsacheentscheidungen in Personalvertretungssachen und Beschwerden in Disziplinarverfahren vor dem Verwaltungsgerichtshof
wurden beendet durch . . . im Jahr 2004 in Prozent

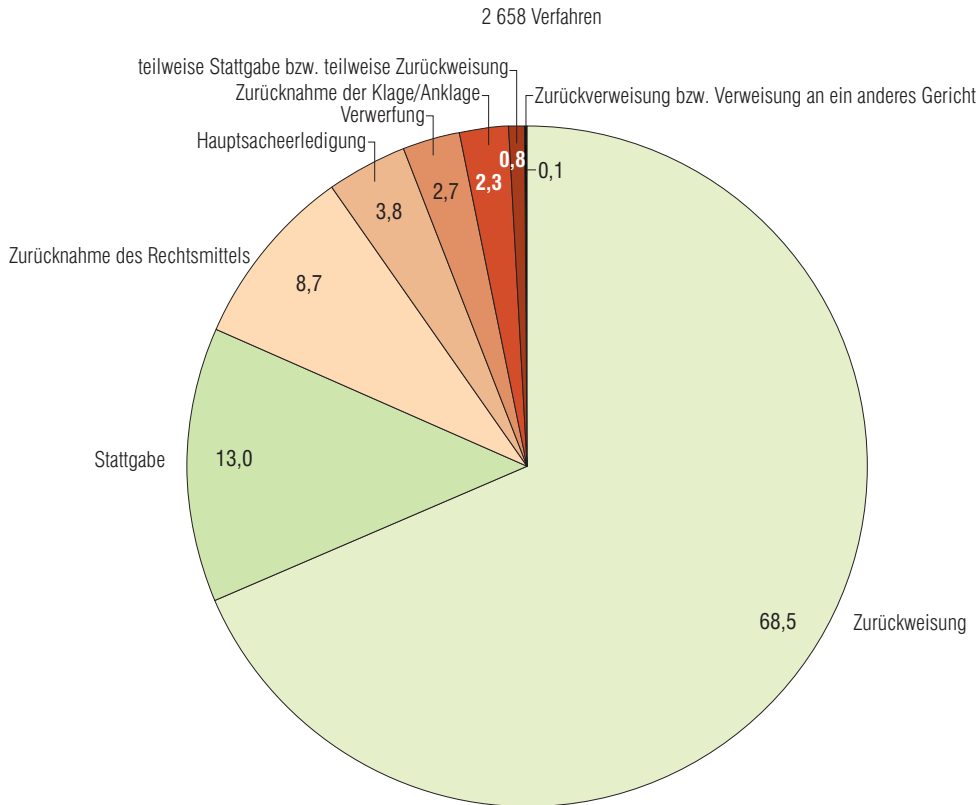

Erlidigte Verfahren nach Sachgebieten vor dem Verwaltungsgerichtshof 2004
nach Instanzen in Prozent

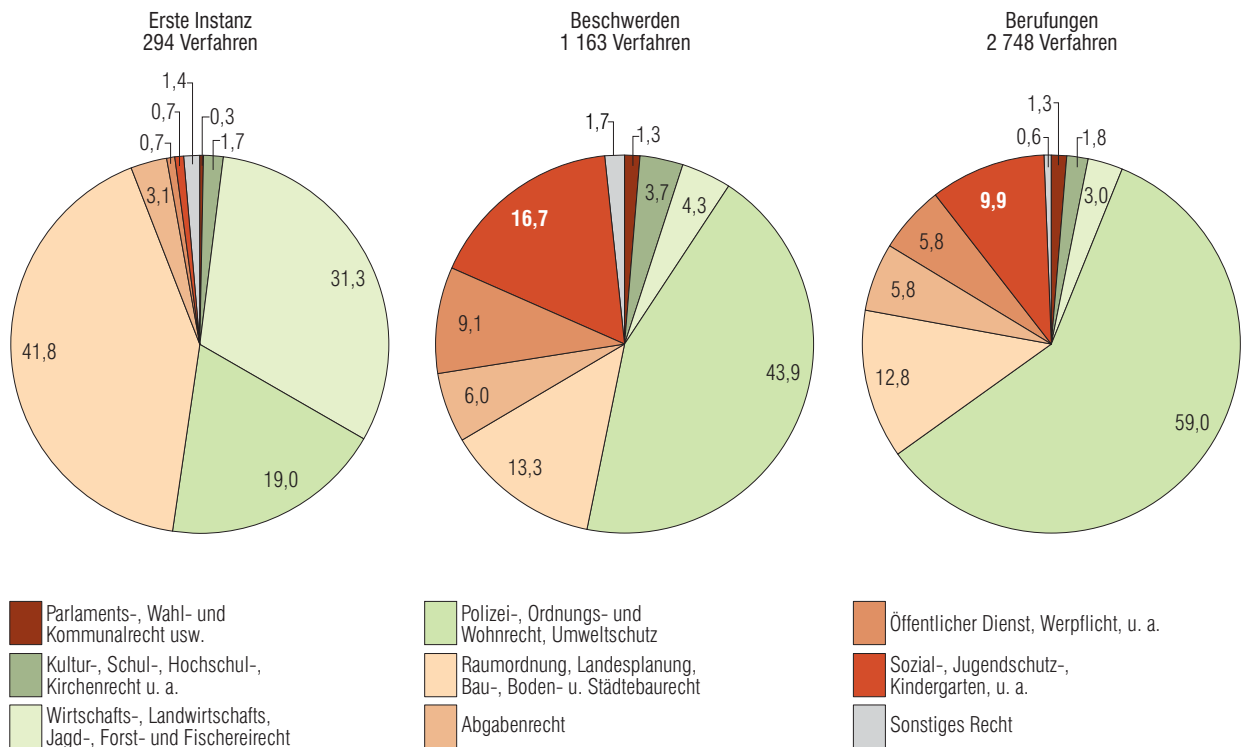

Übersicht 1

Neuzugänge (ohne Abgaben innerhalb des Gerichts) in

Lfd. Nr.	Art des Verfahrens	1991	1992	1993	1994
1. Rechtszug - vor					
1	Hauptverfahren	20 692	22 550	36 453	34 581
2	davon allgemeine Kammern	9 087	10 062	10 308	10 196
3	Asylkammern	11 605	12 488	26 145	24 385
4	Verfahren zur Gewährung von vorläufigem Rechtsschutz (ohne Numerus-clausus-Sachen)	10 164	10 561	17 486	13 052
5	davon allgemeine Kammern	5 245	5 087	5 097	5 846
6	Asylkammern	4 919	5 474	12 389	7 206
Außerdem					
7	Anträge zu Gewährung von vorläufigem Rechtsschutz in Numerus-clausus-Sachen	1 151	1 440	938	620
8	Vollstreckungsverfahren	170	156	189	243
9	Sonstige Anträge außerhalb eines bei Gericht anhängigen Verfahrens	1 641	1 728	1 404	1 350
2. Rechtszug - vor dem					
10	Erstinstanzliche Hauptverfahren	347	420	443	415
11	davon allgemeine Senate	296	290	374	316
12	Senate für technische Großvorhaben	51	130	69	99
13	Berufungen, Beschwerden gegen Hauptsacheent- scheidungen in Personalvertretungssachen und Beschwerden in Disziplinarverfahren	3 294	4 893	4 587	7 545
14	davon allgemeine Senate	1 712	1 838	1 789	1 796
15	Asylsenate	1 582	3 055	2 798	5 749
16	Beschwerden gegen Entscheidungen/Verfahren zur Gewährung von vorläufigem Rechtsschutz (ohne Numerus-clausus-Sachen)	1 489	1 526	1 584	1 817
17	davon allgemeine Senate	1 392	1 441	1 534	1 740
18	Asylsenate	85	55	27	28
19	Senate für technische Großvorhaben	12	30	23	49
Außerdem					
20	Beschwerden gegen Entscheidungen/Anträge zur Gewährung von vorläufigem Rechtsschutz in Numerus-clausus-Sachen	464	482	434	189
21	sonstige Beschwerden	813	658	351	383
22	Sonstige Anträge außerhalb eines bei Gericht anhängigen Verfahrens	35	36	35	26

der Verwaltungsgerichtsbarkeit in Bayern seit 1991

1995	1996	1997	1998	1999	2000	2001	2002	2003	2004	Lfd. Nr.
den Verwaltungsgerichten										
26 397	26 975	24 555	24 720	19 931	18 271	17 177	19 822	23 647	21 578	1
10 392	10 565	11 091	10 756	10 376	10 528	10 671	10 600	15 243	14 451	2
16 005	16 410	13 464	13 964	9 555	7 743	6 506	9 222	8 404	7 127	3
9 249	9 883	12 407	10 896	7 725	7 575	6 546	6 837	6 541	6 136	4
5 331	5 982	7 621	6 345	5 089	5 344	4 518	4 301	4 274	4 644	5
3 918	3 901	4 786	4 551	2 636	2 231	2 028	2 536	2 267	1 492	6
424	445	565	1 014	1 031	971	788	1 940	3 529	4 356	7
199	164	149	165	188	214	170	296	216	186	8
1 557	1 064	1 280	1 210	63	62	82	95	117	170	9
Bayerischen Verwaltungsgerichtshof										
384	322	277	382	289	249	333	259	242	265	10
292	250	240	344	240	207	231	183	188	214	11
92	72	37	38	49	42	102	76	54	51	12
8 737	8 132	7 795	7 332	5 053	4 364	3 316	3 482	3 115	2 746	13
1 885	2 035	1 651	1 627	1 819	1 832	1 633	1 668	1 708	1 628	14
6 852	6 097	6 144	5 705	3 234	2 532	1 683	1 814	1 407	1 118	15
1 675	1 628	1 578	1 381	1 326	1 218	902	1 072	1 003	1 196	16
1 638	1 578	1 562	1 361	1 300	1 197	886	1 045	992	1 174	17
17	6	11	13	8	6	3	1	5	6	18
20	44	5	7	18	15	13	26	6	16	19
36	64	25	63	112	108	28	270	155	1 178	20
447	451	362	384	391	453	391	362	502	550	21
22	19	31	25	40	30	53	34	46	30	22

Übersicht 2

Erledigte Verfahren (ohne Abgaben innerhalb des Gerichts)

Lfd. Nr.	Art des Verfahrens	1991	1992	1993	1994
1. Rechtszug - vor					
1	Hauptverfahren	17 725	23 063	25 767	30 874
2	davon allgemeine Kammern	9 284	11 693	10 246	10 191
3	Asylkammern	8 441	11 370	15 521	20 683
4	Verfahren zur Gewährung von vorläufigem Rechtsschutz (ohne Numerus-clausus-Sachen)	9 223	10 080	17 298	14 641
5	davon allgemeine Kammern	5 109	5 061	4 931	5 676
6	Asylkammern	4 114	5 019	12 367	8 965
Außerdem					
7	Anträge zu Gewährung von vorläufigem Rechtsschutz in Numerus-clausus-Sachen	968	1 501	1 049	607
2. Rechtszug - vor dem					
10	Erstinstanzliche Hauptverfahren	347	436	340	334
11	davon allgemeine Senate	263	313	290	260
12	Senate für technische Großvorhaben	84	123	50	74
13	Berufungen, Beschwerden gegen Hauptsacheentscheidungen in Personalvertretungssachen und Beschwerden in Disziplinarverfahren	3 045	3 547	4 984	6 870
14	davon allgemeine Senate	1 798	1 752	1 864	1 749
15	Asylsenate	1 247	1 795	3 120	5 121
16	Beschwerden gegen Entscheidungen/Verfahren zur Gewährung von vorläufigem Rechtsschutz (ohne Numerus-clausus-Sachen)	1 516	1 606	1 483	1 799
17	davon allgemeine Senate	1 315	1 493	1 443	1 732
18	Asylsenate	189	81	26	31
19	Senate für technische Großvorhaben	12	32	14	36
Außerdem					
20	Beschwerden gegen Entscheidungen/Anträge zur Gewährung von vorläufigem Rechtsschutz in Numerus-clausus-Sachen	341	665	411	299

in der Verwaltungsgerichtsbarkeit in Bayern seit 1991

1995	1996	1997	1998	1999	2000	2001	2002	2003	2004	Lfd. Nr.
------	------	------	------	------	------	------	------	------	------	-------------

den Verwaltungsgerichten

30 204	28 574	27 766	28 476	23 822	23 479	18 259	19 147	19 772	23 924	1
10 132	10 727	10 859	11 546	11 223	11 260	11 136	10 682	11 363	16 722	2
20 072	17 847	16 907	16 930	12 599	12 219	7 123	8 465	8 409	7 202	3
10 041	9 495	12 352	11 765	8 087	7 410	6 883	6 887	6 529	6 258	4
5 521	5 613	7 539	6 949	5 352	5 124	4 856	4 398	4 227	4 684	5
4 520	3 882	4 813	4 816	2 735	2 286	2 027	2 489	2 302	1 574	6
413	446	563	727	1 198	839	927	1 567	3 210	3 601	7

Bayerischen Verwaltungsgerichtshof

399	391	355	330	298	302	314	261	383	294	10
305	288	291	277	262	258	260	199	279	248	11
94	103	64	53	36	44	54	62	104	46	12
7 625	7 320	9 478	7 780	5 769	5 071	4 145	4 014	3 342	2 748	13
1 564	1 707	2 202	2 132	1 866	1 995	1 859	1 760	1 731	1 631	14
6 061	5 613	7 276	5 648	3 903	3 076	2 286	2 254	1 611	1 117	15
1 666	1 515	1 843	1 386	1 215	1 427	980	986	1 012	1 163	16
1 601	1 472	1 819	1 366	1 192	1 410	956	974	991	1 139	17
22	8	10	12	8	7	5	1	5	6	18
43	35	14	8	15	10	19	11	16	18	19
217	63	39	56	84	139	15	60	382	1 161	20

Übersicht 3

Dauer der Anhängigkeit der Verfahren
A: Haupt

Verfahrensdauer	1991	1992	1993	1994	1995	1996	1997	1998
	Anzahl der							
Allgemeine Kammern								
Erledigte Verfahren insgesamt	9 284	11 693	10 246	10 191	10 132	10 727	10 859	11 546
bis einschl. 3 Monate	1 507	1 592	1 507	1 551	1 578	1 877	1 886	2 271
mehr als 3 bis einschl. 6 Monate	1 472	1 772	1 620	1 642	1 522	1 654	1 646	1 780
mehr als 6 bis einschl. 12 Monate	2 457	2 681	2 829	2 907	2 412	2 635	2 473	2 861
mehr als 12 bis einschl. 18 Monate	1 610	1 688	1 457	1 972	2 233	1 978	2 057	2 022
mehr als 18 bis einschl. 24 Monate	816	808	722	824	1 094	1 141	1 170	1 244
mehr als 24 bis einschl. 36 Monate	793	927	603	826	971	960	1 115	952
mehr als 36 Monate	629	2 225	1 508	469	322	482	512	416
Durchschnittliche Dauer je Verfahren in Monaten	15,0	34,7	28,3	14,1	12,8	12,8	13,4	12,1
Asylkammern								
Erledigte Verfahren insgesamt	8 441	8 441	15 521	20 683	20 072	17 847	16 907	16 930
bis einschl. 3 Monate	2 022	2 022	4 250	4 561	3 477	3 229	2 768	3 887
mehr als 3 bis einschl. 6 Monate	3 275	3 275	5 353	5 378	3 253	2 953	2 793	3 180
mehr als 6 bis einschl. 12 Monate	2 165	2 165	3 438	6 782	5 299	3 533	3 794	3 585
mehr als 12 bis einschl. 18 Monate	545	545	1 476	2 519	5 142	3 062	2 941	1 950
mehr als 18 bis einschl. 24 Monate	262	262	577	692	2 078	2 299	1 634	1 473
mehr als 24 bis einschl. 36 Monate	145	145	366	577	593	2 360	1 976	1 387
mehr als 36 Monate	27	27	61	174	230	411	1 001	1 468
Durchschnittliche Dauer je Verfahren in Monaten	6,9	6,5	6,8	8,0	10,6	12,9	13,5	12,9
Insgesamt								
Erledigte Verfahren insgesamt	17 725	20 134	25 767	30 874	30 204	28 574	27 766	28 476
bis einschl. 3 Monate	3 529	3 614	5 757	6 112	5 055	5 106	4 654	6 158
mehr als 3 bis einschl. 6 Monate	4 747	5 047	6 973	7 020	4 775	4 607	4 439	4 960
mehr als 6 bis einschl. 12 Monate	4 622	4 846	6 267	9 689	7 711	6 168	6 267	6 446
mehr als 12 bis einschl. 18 Monate	2 155	2 233	2 933	4 491	7 375	5 040	4 998	3 972
mehr als 18 bis einschl. 24 Monate	1 078	1 070	1 299	1 516	3 172	3 440	2 804	2 717
mehr als 24 bis einschl. 36 Monate	938	1 072	969	1 403	1 564	3 320	3 091	2 339
mehr als 36 Monate	656	2 252	1 569	643	552	893	1 513	1 884
Durchschnittliche Dauer je Verfahren in Monaten	10,9	21,0	15,4	10,0	11,4	12,9	13,5	12,5

vor den Verwaltungsgerichten seit 1991
verfahren

1999	2000	2001	2002	2003	2004	Verfahrensdauer	
Verfahren						Anteil in %	
Allgemeine Kammern							
11 223	11 260	11 136	10 682	11 363	16 722	100 Erledigte Verfahren insgesamt
1 864	2 287	2 402	2 426	2 998	8 062	48,2 bis einschl. 3 Monate
1 737	1 831	2 099	2 113	2 238	2 506	15,0 mehr als 3 bis einschl. 6 Monate
2 916	3 099	3 207	3 067	3 179	3 559	21,3 mehr als 6 bis einschl. 12 Monate
2 151	1 744	1 647	1 520	1 525	1 348	8,1 mehr als 12 bis einschl. 18 Monate
1 231	1 088	806	746	698	633	3,8 mehr als 18 bis einschl. 24 Monate
890	912	710	604	571	470	2,8 mehr als 24 bis einschl. 36 Monate
434	299	265	206	154	144	0,9 mehr als 36 Monate
12,4	11,2	10,3	9,8	9,0	6,1	x	Durchschnittliche Dauer je Verfahren in Monaten
Asylkammern							
12 599	12 219	7 123	8 465	8 409	7 202	100 Erledigte Verfahren insgesamt
2 677	3 392	2 472	3 602	3 254	2 741	38,1 bis einschl. 3 Monate
2 026	2 160	1 367	2 139	1 880	1 535	21,3 mehr als 3 bis einschl. 6 Monate
3 146	2 280	1 394	1 633	1 942	1 739	24,1 mehr als 6 bis einschl. 12 Monate
1 800	1 600	749	502	845	710	9,9 mehr als 12 bis einschl. 18 Monate
1 181	1 286	391	225	211	242	3,4 mehr als 18 bis einschl. 24 Monate
1 009	1 000	424	212	150	162	2,2 mehr als 24 bis einschl. 36 Monate
760	501	326	152	127	73	1,0 mehr als 36 Monate
12,5	11,3	9,6	6,4	6,7	6,9	x	Durchschnittliche Dauer je Verfahren in Monaten
Insgesamt							
23 822	23 479	18 259	19 147	19 772	23 924	100 Erledigte Verfahren insgesamt
4 541	5 679	4 874	6 028	6 252	10 803	45,2 bis einschl. 3 Monate
3 763	3 991	3 466	4 252	4 118	4 041	16,9 mehr als 3 bis einschl. 6 Monate
6 062	5 379	4 601	4 700	5 121	5 298	22,1 mehr als 6 bis einschl. 12 Monate
3 951	3 344	2 396	2 022	2 370	2 058	8,6 mehr als 12 bis einschl. 18 Monate
2 412	2 374	1 197	971	909	875	3,7 mehr als 18 bis einschl. 24 Monate
1 899	1 912	1 134	816	721	632	2,6 mehr als 24 bis einschl. 36 Monate
1 194	800	591	358	281	217	0,9 mehr als 36 Monate
12,5	11,3	10,0	8,3	8,1	6,3	x	Durchschnittliche Dauer je Verfahren in Monaten

Übersicht 4

Dauer der Anhängigkeit der Verfahren
B: Verfahren zur Gewährung von vorläu

Verfahrensdauer	1991	1992	1993	1994	1995	1996	1997	1998
	Anzahl der							
Allgemeine Kammern								
Erledigte Verfahren insgesamt	5 109	5 061	4 931	5 676	5 521	5 613	7 539	6 949
bis einschl. 3 Monate	4 178	4 139	3 828	4 418	4 197	4 426	5 491	5 187
mehr als 3 bis einschl. 6 Monate	604	639	619	822	822	670	1 470	1 035
mehr als 6 bis einschl. 12 Monate	224	209	283	315	328	321	481	572
mehr als 12 bis einschl. 18 Monate	43	46	162	73	118	146	50	99
mehr als 18 bis einschl. 24 Monate	22	14	12	30	28	26	23	22
mehr als 24 bis einschl. 36 Monate	27	10	14	10	24	16	11	29
mehr als 36 Monate	11	4	13	8	4	8	13	5
Durchschnittliche Dauer je Verfahren in Monaten	2,2	2,0	2,6	2,4	2,6	2,5	2,5	2,6
Asylkammern								
Erledigte Verfahren insgesamt	4 114	5 019	12 367	8 965	4 520	3 882	4 813	4 816
bis einschl. 3 Monate	2 017	2 335	8 152	7 042	3 868	3 581	4 479	4 469
mehr als 3 bis einschl. 6 Monate	1 367	1 380	2 498	862	212	93	147	169
mehr als 6 bis einschl. 12 Monate	621	895	1 196	649	169	52	60	121
mehr als 12 bis einschl. 18 Monate	92	361	380	268	124	38	20	28
mehr als 18 bis einschl. 24 Monate	14	43	103	59	77	45	15	9
mehr als 24 bis einschl. 36 Monate	2	5	37	69	55	42	34	9
mehr als 36 Monate	1	0	1	16	15	31	58	11
Durchschnittliche Dauer je Verfahren in Monaten	3,8	4,7	3,2	2,6	2,3	1,7	1,7	1,2
Insgesamt								
Erledigte Verfahren insgesamt	9 223	10 080	17 298	14 641	10 041	9 495	12 352	11 765
bis einschl. 3 Monate	6 195	6 474	11 980	11 460	8 065	8 007	9 970	9 656
mehr als 3 bis einschl. 6 Monate	1 971	2 019	3 117	1 684	1 034	763	1 617	1 204
mehr als 6 bis einschl. 12 Monate	845	1 104	1 479	964	497	373	541	693
mehr als 12 bis einschl. 18 Monate	135	407	542	341	242	184	70	127
mehr als 18 bis einschl. 24 Monate	36	57	115	89	105	71	38	31
mehr als 24 bis einschl. 36 Monate	29	15	51	79	79	58	45	38
mehr als 36 Monate	12	4	14	24	19	39	71	16
Durchschnittliche Dauer je Verfahren in Monaten	2,9	3,4	3,0	2,5	2,4	2,2	2,2	2,0

vor den Verwaltungsgerichten seit 1991
figem Rechtsschutz und sonstigen Verfahren

1999	2000	2001	2002	2003	2004		Verfahrensdauer
Verfahren						Anteil in %	
Allgemeine Kammern							
5 352	5 124	4 856	4 398	4 227	4 684	100 Erledigte Verfahren insgesamt
4047	3 979	3 750	3 633	3 540	3 958	84,5 bis einschl. 3 Monate
858	845	749	526	494	534	11,4 mehr als 3 bis einschl. 6 Monate
360	229	287	201	150	152	3,2 mehr als 6 bis einschl. 12 Monate
55	48	35	22	22	29	0,6 mehr als 12 bis einschl. 18 Monate
14	15	7	10	17	6	0,1 mehr als 18 bis einschl. 24 Monate
11	5	12	2	3	4	0,1 mehr als 24 bis einschl. 36 Monate
7	3	16	4	1	1	0,0 mehr als 36 Monate
2,4	2,2	2,4	1,9	1,9	1,8	x	Durchschnittliche Dauer je Verfahren in Monaten
Asylkammern							
2 735	2 286	2 027	2 489	2 302	1 574	100 Erledigte Verfahren insgesamt
2517	2 147	1 944	2403	2 199	1 504	95,6 bis einschl. 3 Monate
102	81	42	53	74	43	2,7 mehr als 3 bis einschl. 6 Monate
80	29	26	25	22	23	1,5 mehr als 6 bis einschl. 12 Monate
19	11	11	3	6	3	0,2 mehr als 12 bis einschl. 18 Monate
3	3	1	2	-	-	- mehr als 18 bis einschl. 24 Monate
5	7	-	1	-	1	0,1 mehr als 24 bis einschl. 36 Monate
9	8	3	2	1	-	- mehr als 36 Monate
1,3	1,1	0,9	0,8	0,8	0,8	x	Durchschnittliche Dauer je Verfahren in Monaten
Insgesamt							
8 087	7 410	6 883	6 887	6 529	6 258	100 Erledigte Verfahren insgesamt
6 564	6 126	5 694	6 036	5 739	5 462	116,6 bis einschl. 3 Monate
960	926	791	579	568	577	12,3 mehr als 3 bis einschl. 6 Monate
440	258	313	226	172	175	3,7 mehr als 6 bis einschl. 12 Monate
74	59	46	25	28	32	0,7 mehr als 12 bis einschl. 18 Monate
17	18	8	12	17	6	0,1 mehr als 18 bis einschl. 24 Monate
16	12	12	3	3	5	0,1 mehr als 24 bis einschl. 36 Monate
16	11	19	6	2	1	0,0 mehr als 36 Monate
2,1	1,9	1,9	1,5	1,5	1,5	x	Durchschnittliche Dauer je Verfahren in Monaten

Übersicht 5

1. Verfahren vor den
Sachgebiete der erledigten

Sachgebiet (Systematik-Nummer, Hauptgruppe, dar. Einzelsachgebiete)	1991	1992	1993	1994	1995	1996
	Anzahl der					
Erledigte Verfahren insgesamt	17 725	23 063	25 763	30 872	30 204	28 574
dav. entfielen auf die Sachgebiete						
100 Parlaments-, Wahl- und Kommunalrecht, Recht der juristischen Personen des öffentl. Rechts, Staatsaufsicht	180	186	156	192	289	183
140 dar. Kommunalrecht (ohne Abgabenrecht)	177	182	156	191	276	176
200 Kultur-, Schul-, Hochschul-, Kirchen- und Erwachsenenbildungsrecht, Sport	371	628	492	479	358	379
210 dar. Schulrecht	89	113	101	92	104	140
220 Hochschulrecht	257	488	360	338	226	201
300 Wirtschafts- und Wirtschaftsverwaltungsrecht, Landwirtschafts, Jagd-, Forst- und Fischereirecht, Recht der freien Berufe	511	507	421	465	427	547
320 dar. Gewerberecht	216	168	193	208	187	237
340 Landwirtschaftsrecht	72	119	63	53	61	49
400 Polizei-, Ordnungs- und Wohnrecht, Umweltschutz	10 699	15 274	18 625	22 975	22 210	20 275
445 dar. Ausländerrecht	367	384	436	426	522	736
446 Asylrecht	8 431	11 312	14 993	20 499	19 889	17 701
450 Gesundheitsrecht, Hygiene, Lebens- und Arzneimittel	48	51	34	35	48	103
460 Wasserrecht	124	123	116	135	123	135
470 Straßen- und Wegerecht	454	206	206	265	166	206
480 Verkehrsrecht	567	2 360	1 640	621	485	503
490 Wohnungsrecht	248	229	228	239	268	178
500 Raumordnung, Landesplanung, Bau-, Boden- u. Städtebau- förderungsrecht einschl. Enteignung	1 818	1 894	1 852	2 034	1 811	1 872
520 dar. Bauplanungs-, Bauordnungs- und Städtebau.	1 729	1 755	1 726	1 945	1 762	1 810
600 Abgabenrecht	1 054	1 187	1 042	1 123	1 147	1 077
631 dar. Erschließungsbeiträge	441	480	381	365	437	386
632 Ausbaubeiträge	296	363	309	247	217	221
700 Öffentlicher Dienst, Werpflcht, Dienstrecht des Zivil- schutzes, Personalvertretungsrecht	1 836	1 781	1 757	2 018	2 221	2 464
710 dar. Recht der Bundesbeamten	209	272	280	294	414	550
720 Soldatenrecht	155	196	157	193	187	168
730 Recht der Landesbeamten	577	659	506	606	590	667
736 dar. Disziplinarrecht	111	117	65	69	63	70
750 Wehrpflichtrecht	734	552	648	774	925	981
780 Personalvertretungsrecht	136	78	151	136	92	87
800 Sozial-, Jugendschutz-, Kindergarten-, Kriegsfolgenrecht sowie Recht der offenen Vermögensfragen	1 129	1 488	1 338	1 495	1 604	1 628
810 dar. Sozialrecht	830	1 067	848	798	842	1 007
811 dar. Sozialhilferecht	517	729	566	526	519	649
850 Kriegsfolgenrecht	291	416	475	691	745	600
851 dar. Lastenausgleichsrecht	44	40	23	42	43	32
853 Flüchtlings- und Vertriebenenrecht	233	341	415	627	670	550
900 Sonstiges Recht	127	118	80	91	137	149

Bayerischen Verwaltungsgerichten
Hauptverfahren seit 1991

1997	1998	1999	2000	2001	2002	2003	2004	Veränderung zum Vorjahr		Sachgebiet	
Verfahren								Anteil in %	Zahl		%
27 766	28 476	23 822	23 479	18 259	19 147	19 772	23 924	100	4 152	21,0	
244	193	179	156	145	147	160	165	0,7	5	3,1	100
240	193	176	146	140	141	153	158	0,7	5	3,3	140
372	388	450	416	375	462	474	894	3,7	420	88,6	200
135	116	124	117	147	169	132	114	0,5	- 18	-13,6	210
205	228	265	232	168	246	250	666	2,8	416	166,4	220
477	555	539	655	540	600	533	595	2,5	62	11,6	300
204	247	237	244	197	247	211	186	0,8	- 25	-11,8	320
54	87	87	111	97	121	87	82	0,3	- 5	-5,7	340
19 969	20 573	15 780	15 218	10 967	12 030	12 079	10 798	45,1	-1 281	-10,6	400
1 463	1 936	1 535	1 332	2 057	2 119	1 905	1 772	7,4	- 133	-7,0	445
16 759	16 799	12 481	12 083	7 034	8 364	8 262	7 126	29,8	-1 136	-13,7	446
138	242	126	182	319	62	63	86	0,4	23	36,5	450
137	134	134	227	154	116	137	106	0,4	- 31	-22,6	460
197	157	134	166	105	99	119	104	0,4	- 15	-12,6	470
371	473	464	364	450	465	612	527	2,2	- 85	-13,9	480
189	135	154	156	131	133	124	247	1,0	123	99,2	490
1 670	1 768	1 629	1 517	1 426	1 455	1 372	1 358	5,7	- 14	-1,0	500
1 615	1 718	1 574	1 454	1 370	1 403	1 329	1 294	5,4	- 35	-2,6	520
1 204	1 246	1 096	1 075	1 087	891	860	1 068	4,5	208	24,2	600
405	388	366	307	423	253	272	356	1,5	84	30,9	631
270	262	229	253	177	219	165	260	1,1	95	57,6	632
2 323	2 043	1 884	2 098	1 765	1 725	2 179	6 691	28,0	4 512	207,1	700
458	401	485	806	389	335	495	3 552	14,8	3 057	617,6	710
164	106	148	143	133	128	106	2 024	8,5	1 918	1809,4	720
648	711	673	746	878	837	1 158	871	3,6	- 287	-24,8	730
105	91	108	96	98	60	66	86	0,4	20	30,3	736
965	723	488	332	280	327	324	154	0,6	- 170	-52,5	750
74	94	76	56	71	80	82	87	0,4	5	6,1	780
1 378	1 568	2 088	2 198	1 781	1 704	1 891	2 202	9,2	311	16,4	800
1 050	1 179	1 567	1 668	1 420	1 443	1 706	2 049	8,6	343	20,1	810
682	773	1 073	1 221	1 004	1 051	1 272	1 417	5,9	145	11,4	811
317	376	504	519	348	252	172	145	0,6	- 27	-15,7	850
39	36	34	29	35	21	15	18	0,1	3	20,0	851
269	324	466	483	309	220	154	126	0,5	- 28	-18,2	853
129	142	177	146	173	133	224	153	0,6	- 71	-31,7	900

Sachgebiet (Systematik-Nummer, Hauptgruppe, dar. Einzelsachgebiete)	1991	1992	1993	1994	1995	1996
	Anzahl der					
Erledigte Verfahren insgesamt	9 223	10 080	17 296	14 640	10 041	9 495
dav. entfielen auf die Sachgebiete						
100 Parlaments-, Wahl- und Kommunalrecht, Recht der juristischen Personen des öffentl. Rechts, Staatsaufsicht	77	70	62	100	68	95
140 dar. Kommunalrecht (ohne Abgabenrecht)	72	638	61	99	65	95
200 Kultur-, Schul-, Hochschul-, Kirchen- und Erwachsenenbildungsrecht, Sport	147	182	189	177	155	125
210 dar. Schulrecht	67	69	71	82	76	66
220 Hochschulrecht	57	93	98	83	58	45
300 Wirtschafts- und Wirtschaftsverwaltungsrecht, Landwirtschafts, Jagd-, Forst- und Fischereirecht, Recht der freien Berufe	145	123	131	148	155	143
320 dar. Gewerberecht	103	83	98	109	81	95
340 Landwirtschaftsrecht	3	4	2	0	2	3
400 Polizei-, Ordnungs- und Wohnrecht, Umweltschutz	5 868	6 850	14 311	11 103	6 711	6 315
445 dar. Ausländerrecht	1 095	1 059	1 116	1 414	1 481	1 781
446 Asylrecht	4 103	4 940	11 972	8 777	4 439	3 830
450 Gesundheitsrecht, Hygiene, Lebens- und Arzneimittel	24	22	20	23	23	30
460 Wasserrecht	63	87	73	77	85	47
470 Straßen- und Wegerecht	67	33	48	49	51	40
480 Verkehrsrecht	214	259	270	270	255	254
490 Wohnungsrecht	41	53	63	48	57	40
500 Raumordnung, Landesplanung, Bau-, Boden- u. Städtebau- förderungsrecht einschl. Enteignung	772	863	859	1 030	936	878
520 dar. Bauplanungs-, Bauordnungs- und Städtebau.	746	824	834	1 002	917	867
600 Abgabenrecht	293	478	378	450	447	381
631 dar. Erschließungsbeiträge	137	173	153	222	195	156
632 Ausbaubeiträge	88	219	119	88	88	73
700 Öffentlicher Dienst, Werpflicht, Dienstrecht des Zivil- schutzes, Personalvertretungsrecht	592	580	663	724	729	692
710 dar. Recht der Bundesbeamten	40	45	51	43	66	61
720 Soldatenrecht	10	1	10	9	12	14
730 Recht der Landesbeamten	98	133	126	145	136	148
736 dar. Disziplinarrecht	4	11	7	5	13	10
750 Wehrpflichtrecht	426	369	452	469	490	437
780 Personalvertretungsrecht	17	27	19	53	24	29
800 Sozial-, Jugendschutz-, Kindergarten-, Kriegsfolgenrecht sowie Recht der offenen Vermögensfragen	1 299	863	670	864	786	833
810 dar. Sozialrecht	1 276	845	664	857	777	816
811 dar. Sozialhilferecht	1 219	804	620	804	722	747
850 Kriegsfolgenrecht	16	15	2	3	6	12
851 dar. Lastenausgleichsrecht	1	0	0	1	2	9
853 Flüchtlings- und Vertriebenenrecht	15	15	2	2	2	3
900 Sonstiges Recht	30	71	33	44	54	33

**Bayerischen Verwaltungsgerichten
vorläufigem Rechtsschutz (ohne Numerus-clausus-Sachen) seit 1991**

1997	1998	1999	2000	2001	2002	2003	2004	Veränderung zum Vorjahr		Sach- gebiet	
Verfahren								Anteil in %	Zahl		%
12 352	11 765	8 087	7 410	6 883	6 887	6 529	6 258	100	- 271	-4,2	
94	74	56	58	55	55	52	68	1,1	16	30,8	100
93	72	54	55	54	54	50	65	1,0	15	30,0	140
160	154	140	158	162	236	139	283	4,5	144	103,6	200
78	75	54	81	55	145	46	63	1,0	17	37,0	210
66	65	76	58	93	78	86	196	3,1	110	127,9	220
120	157	162	113	141	100	118	101	1,6	- 17	-14,4	300
90	123	105	83	94	70	58	61	1,0	3	5,2	320
2	3	4	2	12	2	5	6	0,1	1	20,0	340
9 430	8 894	5 439	5 074	4 622	4 528	4 079	3 450	55,1	- 629	-15,4	400
3 927	3 459	2 185	2 249	2 041	1 414	1 115	1 071	17,1	- 44	-3,9	445
4 776	4 787	2 699	2 273	2 010	2 452	2 237	1 559	24,9	- 678	-30,3	446
53	22	31	11	23	21	34	22	0,4	- 12	-35,3	450
61	35	21	35	27	43	34	24	0,4	- 10	-29,4	460
36	36	43	37	33	21	23	27	0,4	4	17,4	470
287	282	203	235	256	270	281	418	6,7	137	48,8	480
28	32	29	18	20	36	30	34	0,5	4	13,3	490
760	705	554	538	538	445	421	385	6,2	- 36	-8,6	500
744	692	548	527	532	440	411	379	6,1	- 32	-7,8	520
281	356	538	440	292	194	240	355	5,7	115	47,9	600
121	126	92	82	97	62	105	88	1,4	- 17	-16,2	631
83	127	101	116	86	60	48	132	2,1	84	175,0	632
541	454	331	244	245	340	307	244	3,9	- 63	-20,5	700
35	56	44	26	26	97	50	93	1,5	43	86,0	710
7	9	10	8	3	1	3	6	0,1	3	100,0	720
146	139	105	111	130	139	201	93	1,5	- 108	-53,7	730
12	29	21	8	9	5	1	10	0,2	9	900,0	736
333	217	153	77	73	80	30	40	0,6	10	33,3	750
18	33	17	20	10	20	18	9	0,1	- 9	-50,0	780
916	903	816	762	799	949	1 109	1 302	20,8	193	17,4	800
905	888	799	750	782	932	1 098	1 286	20,5	188	17,1	810
825	814	738	644	709	865	960	1 131	18,1	171	17,8	811
8	12	6	3	6	9	5	5	0,1	-	-	850
8	9	1	3	3	5	4	3	0,0	- 1	-25,0	851
0	1	5	0	3	3	1	2	0,0	1	100,0	853
50	68	51	23	29	40	64	70	1,1	6	9,4	900

Übersicht 7

**Dauer der Anhängigkeit der Verfahren vor dem
A: Berufungen mit Anträgen auf Zulassung, Beschwerden gegen Hauptsache**

Verfahrensdauer	1991	1992	1993	1994	1995	1996	1997	1998
	Anzahl der							
Allgemeine Senate								
Erledigte Verfahren insgesamt	1 798	1 752	1 864	1 749	1 564	1 707	2 202	2 132
bis einschl. 3 Monate	253	288	288	284	246	278	695	804
mehr als 3 bis einschl. 6 Monate	243	233	249	240	193	188	203	235
mehr als 6 bis einschl. 12 Monate	394	399	449	397	376	354	361	200
mehr als 12 bis einschl. 18 Monate	288	242	258	275	238	275	242	158
mehr als 18 bis einschl. 24 Monate	224	167	205	203	179	214	202	219
mehr als 24 bis einschl. 36 Monate	265	274	290	224	207	229	252	291
mehr als 36 Monate	131	149	125	126	125	169	247	225
Durchschnittliche Dauer je Verfahren in Monaten	15,5	15,4	15,2	15,1	15,7	16,7	14,9	14,2
Asylsenate								
Erledigte Verfahren insgesamt	1 247	1 795	3 120	5 121	6 061	5 613	7 276	5 648
bis einschl. 3 Monate	854	1 369	1203	3585	4245	3265	4448	3830
mehr als 3 bis einschl. 6 Monate	81	217	378	515	534	625	580	642
mehr als 6 bis einschl. 12 Monate	68	86	604	374	726	1 027	911	399
mehr als 12 bis einschl. 18 Monate	49	38	643	239	297	387	490	261
mehr als 18 bis einschl. 24 Monate	48	12	191	84	123	187	500	126
mehr als 24 bis einschl. 36 Monate	65	28	73	222	67	67	239	225
mehr als 36 Monate	82	45	28	102	69	55	108	165
Durchschnittliche Dauer je Verfahren in Monaten	7,0	3,8	7,9	5,2	4,2	5,0	5,9	5,3
Insgesamt								
Erledigte Verfahren insgesamt	3 045	3 547	4 984	6 870	7 625	7 320	9 478	7 780
bis einschl. 3 Monate	1 107	1 657	1 491	3 869	4 491	3 543	5 143	4 634
mehr als 3 bis einschl. 6 Monate	324	450	627	755	727	813	783	877
mehr als 6 bis einschl. 12 Monate	462	485	1 053	771	1 102	1 381	1 272	599
mehr als 12 bis einschl. 18 Monate	337	280	901	514	535	662	732	419
mehr als 18 bis einschl. 24 Monate	272	179	396	287	302	401	702	345
mehr als 24 bis einschl. 36 Monate	330	302	363	446	274	296	491	516
mehr als 36 Monate	213	194	153	228	194	224	355	390
Durchschnittliche Dauer je Verfahren in Monaten	12,0	9,5	10,6	7,7	6,6	7,7	8,0	7,8

**Bayerischen Verwaltungsgerichtshof seit 1991
entscheidungen in Personalvertretungssachen und in Disziplinarverfahren**

1999	2000	2001	2002	2003	2004	Verfahrensdauer	
Verfahren						Anteil in %	
Allgemeine Kammern							
1 866	1 995	1 859	1 760	1 731	1 631	100 Erledigte Verfahren insgesamt
735	850	637	611	697	562	34,5 bis einschl. 3 Monate
269	274	252	279	322	317	19,4 mehr als 3 bis einschl. 6 Monate
243	230	275	287	245	252	15,5 mehr als 6 bis einschl. 12 Monate
101	98	213	145	132	145	8,9 mehr als 12 bis einschl. 18 Monate
62	86	98	113	84	83	5,1 mehr als 18 bis einschl. 24 Monate
165	104	116	136	126	127	7,8 mehr als 24 bis einschl. 36 Monate
291	353	268	189	125	145	8,9 mehr als 36 Monate
14,4	14,5	14,9	13,3	11,0	11,8	x	Durchschnittliche Dauer je Verfahren in Monaten
Asylkammern							
3 903	3 076	2 286	2 254	1 611	1 117	100 Erledigte Verfahren insgesamt
2066	1 886	1 152	1521	1 177	912	81,6 bis einschl. 3 Monate
572	211	271	164	93	79	7,1 mehr als 3 bis einschl. 6 Monate
388	229	251	93	110	21	1,9 mehr als 6 bis einschl. 12 Monate
358	264	116	98	42	32	2,9 mehr als 12 bis einschl. 18 Monate
96	144	64	70	37	20	1,8 mehr als 18 bis einschl. 24 Monate
204	212	260	129	48	20	1,8 mehr als 24 bis einschl. 36 Monate
219	130	172	179	104	33	3,0 mehr als 36 Monate
8,0	7,7	10,1	8,0	7,5	4,2	x	Durchschnittliche Dauer je Verfahren in Monaten
Insgesamt							
5 769	5 071	4 145	4 014	3 342	2 748	100 Erledigte Verfahren insgesamt
2 801	2 736	1 789	2 132	1 874	1 474	53,6 bis einschl. 3 Monate
841	485	523	443	415	396	12,6 mehr als 3 bis einschl. 6 Monate
631	459	526	380	355	273	12,7 mehr als 6 bis einschl. 12 Monate
459	362	329	243	174	177	7,9 mehr als 12 bis einschl. 18 Monate
158	230	162	183	121	103	3,9 mehr als 18 bis einschl. 24 Monate
369	316	376	265	174	147	9,1 mehr als 24 bis einschl. 36 Monate
510	483	440	368	229	178	10,6 mehr als 36 Monate
10,1	10,4	12,3	10,1	10,4	12,3	x	Durchschnittliche Dauer je Verfahren in Monaten

**Bayerischen Verwaltungsgerichtshof seit 1991
zur Gewährung von vorläufigem Rechtsschutz und sonstige Verfahren**

1999	2000	2001	2002	2003	2004	Verfahrensdauer	
Verfahren						Anteil in %	
Allgemeine Kammern							
1 179	1 398	948	951	971	1 112	100 Erledigte Verfahren insgesamt
888	1 014	727	751	780	848	76,3 bis einschl. 3 Monate
163	154	91	131	123	199	17,9 mehr als 3 bis einschl. 6 Monate
55	124	76	49	54	43	3,9 mehr als 6 bis einschl. 12 Monate
32	61	24	10	6	10	0,9 mehr als 12 bis einschl. 18 Monate
9	18	21	7	4	8	0,7 mehr als 18 bis einschl. 24 Monate
22	13	7	2	2	1	0,1 mehr als 24 bis einschl. 36 Monate
10	14	2	1	2	3	0,3 mehr als 36 Monate
x	x	x	x	x	x	x	Durchschnittliche Dauer je Verfahren in Monaten
Asylkammern							
8	7	5	1	5	6	100 Erledigte Verfahren insgesamt
5	7	2	1	5	6	100,0 bis einschl. 3 Monate
1	-	-	-	-	-	- mehr als 3 bis einschl. 6 Monate
2	-	2	-	-	-	- mehr als 6 bis einschl. 12 Monate
-	-	-	-	-	-	- mehr als 12 bis einschl. 18 Monate
-	-	-	-	-	-	- mehr als 18 bis einschl. 24 Monate
-	-	1	-	-	-	- mehr als 24 bis einschl. 36 Monate
-	-	-	-	-	-	- mehr als 36 Monate
x	x	x	x	x	x	x	Durchschnittliche Dauer je Verfahren in Monaten
Insgesamt							
1 187	1 405	953	952	976	1 118	100 Erledigte Verfahren insgesamt
893	1 021	729	752	785	854	76,4 bis einschl. 3 Monate
164	154	91	131	123	199	17,8 mehr als 3 bis einschl. 6 Monate
57	124	78	49	54	43	3,8 mehr als 6 bis einschl. 12 Monate
32	61	24	10	6	10	0,9 mehr als 12 bis einschl. 18 Monate
9	18	21	7	4	8	0,7 mehr als 18 bis einschl. 24 Monate
22	13	8	2	2	1	0,1 mehr als 24 bis einschl. 36 Monate
10	14	2	1	2	3	0,3 mehr als 36 Monate
x	x	x	x	x	x	x	Durchschnittliche Dauer je Verfahren in Monaten

vor dem Bayerischen Verwaltungsgerichtshof seit 1991

entscheidungen in Personalvertretungssachen und in Disziplinarverfahren
zur Gewährung von vorläufigem Rechtsschutz und sonstige Verfahren

1999	2000	2001	2002	2003	2004	Anteil in %	Verfahrensdauer	
Verfahren								
								Allgemeine Kammern
3 045	3 393	2 807	2 711	2 702	2 743	100 Erledigte Verfahren insgesamt	
1 623	1 864	1 364	1 362	1 477	1 410	51,4 bis einschl. 3 Monate	
432	428	343	410	445	516	18,8 mehr als 3 bis einschl. 6 Monate	
298	354	351	336	299	295	10,8 mehr als 6 bis einschl. 12 Monate	
133	159	237	155	138	155	5,7 mehr als 12 bis einschl. 18 Monate	
71	104	119	120	88	91	3,3 mehr als 18 bis einschl. 24 Monate	
187	117	123	138	128	128	4,7 mehr als 24 bis einschl. 36 Monate	
301	367	270	190	127	148	5,4 mehr als 36 Monate	
x	x	x	x	x	x	x	Es kann keine Durchschnittliche Dauer je Verfahren in Monaten errechnet werden	
								Asylkammern
3 911	3 083	2 291	2 255	1 616	1 123	100 Erledigte Verfahren insgesamt	
2 071	1 893	1 154	1 522	1 182	918	81,7 bis einschl. 3 Monate	
573	211	271	164	93	79	7,0 mehr als 3 bis einschl. 6 Monate	
390	229	253	93	110	21	1,9 mehr als 6 bis einschl. 12 Monate	
358	264	116	98	42	32	2,8 mehr als 12 bis einschl. 18 Monate	
96	144	64	70	37	20	1,8 mehr als 18 bis einschl. 24 Monate	
204	212	261	129	48	20	1,8 mehr als 24 bis einschl. 36 Monate	
219	130	172	179	104	33	2,9 mehr als 36 Monate	
x	x	x	x	x	x	x	Es kann keine Durchschnittliche Dauer je Verfahren in Monaten errechnet werden	
								Insgesamt
6 956	6 476	5 098	4 966	4 318	3 866	100 Erledigte Verfahren insgesamt	
3 694	3 757	2 518	2 884	2 659	2 328	60,2 bis einschl. 3 Monate	
1 005	639	614	574	538	595	15,4 mehr als 3 bis einschl. 6 Monate	
688	583	604	429	409	316	8,2 mehr als 6 bis einschl. 12 Monate	
491	423	353	253	180	187	4,8 mehr als 12 bis einschl. 18 Monate	
167	248	183	190	125	111	2,9 mehr als 18 bis einschl. 24 Monate	
391	329	384	267	176	148	3,8 mehr als 24 bis einschl. 36 Monate	
520	497	442	369	231	181	4,7 mehr als 36 Monate	
x	x	x	x	x	x	x	Es kann keine Durchschnittliche Dauer je Verfahren in Monaten errechnet werden	

Sachgebiete der erledigten Berufungen, Beschwerden gegen Hauptsacheentscheidungen

Sachgebiet (Systematik-Nummer, Hauptgruppe, dar. Einzelsachgebiete)	1991	1992	1993	1994	1995	1996
	Anzahl der					
Erledigte Verfahren insgesamt	3 045	3 547	4 981	6 869	7 633	7 320
dav. entfielen auf die Sachgebiete						
100 Parlaments-, Wahl- und Kommunalrecht, Recht der juristischen Personen des öffentl. Rechts, Staatsaufsicht	68	57	48	45	53	38
140 dar. Kommunalrecht (ohne Abgabenrecht)	68	57	47	42	52	37
200 Kultur-, Schul-, Hochschul-, Kirchen- und Erwachsenenbildungsrecht, Sport	77	70	75	65	72	87
210 dar. Schulrecht	9	14	14	20	19	22
220 Hochschulrecht	59	54	54	33	41	42
300 Wirtschafts- und Wirtschaftsverwaltungsrecht, Landwirtschafts, Jagd-, Forst- und Fischereirecht, Recht der freien Berufe	130	106	93	81	75	102
320 dar. Gewerberecht	83	53	52	52	48	54
340 Landwirtschaftsrecht	7	1	1	2	1	3
400 Polizei-, Ordnungs- und Wohnrecht, Umweltschutz	1 581	2 154	3 561	5 487	6 408	6 029
445 dar. Ausländerrecht	62	99	86	95	87	99
446 Asylrecht	1 247	1 795	3 119	5 118	6 064	5 611
450 Gesundheitsrecht, Hygiene, Lebens- und Arzneimittel	3	7	3	11	10	11
460 Wasserrecht	26	16	25	33	26	24
470 Straßen- und Wegerecht	60	67	29	48	50	56
480 Verkehrsrecht	81	65	150	64	66	97
490 Wohnungsrecht	21	28	48	47	36	19
500 Raumordnung, Landesplanung, Bau-, Boden- u. Städtebau- förderungsrecht einschl. Enteignung	424	414	452	392	366	446
520 dar. Bauplanungs-, Bauordnungs- und Städtebau.	403	396	437	373	339	430
600 Abgabenrecht	333	340	321	300	231	137
631 dar. Erschließungsbeiträge	99	120	127	126	70	24
632 Ausbaubeiträge	32	25	27	14	29	4
700 Öffentlicher Dienst, Werpflcht, Dienstrecht des Zivil- schutzes, Personalvertretungsrecht	219	217	212	238	194	220
710 dar. Recht der Bundesbeamten	37	40	50	64	35	105
720 Soldatenrecht	37	25	31	37	31	31
730 Recht der Landesbeamten	94	119	96	109	93	72
736 dar. Disziplinarrecht	10	16	7	6	3	7
750 Wehrpflichtrecht	7	4	3	3	4	2
780 Personalvertretungsrecht	38	23	29	18	29	9
800 Sozial-, Jugendschutz-, Kindergarten-, Kriegsfolgenrecht sowie Recht der offenen Vermögensfragen	193	172	208	249	211	241
810 dar. Sozialrecht	117	116	112	163	127	85
811 dar. Sozialhilferecht	75	84	69	119	89	50
850 Kriegsfolgenrecht	75	56	94	82	79	153
851 dar. Lastenausgleichsrecht	-	-	-	-	-	-
853 Flüchtlings- und Vertriebenenrecht	74	54	94	82	78	151
900 Sonstiges Recht	20	17	11	12	23	20

**Bayerischen Verwaltungsgerichtshof
in Personalvertretungssachen und Beschwerden in Disziplinarverfahren seit 1991**

1997	1998	1999	2000	2001	2002	2003	2004	Veränderung zum Vorjahr		Sachgebiet	
Verfahren								Anteil in %	Zahl		%
9 478	7 780	5 769	5 071	4 145	4 014	3 342	2 748	100	- 594	-17,8	
51	69	43	35	39	26	23	36	1,3	13	56,5	100
51	69	40	33	36	24	23	35	1,3	12	52,2	140
87	50	43	51	56	58	45	49	1,8	4	8,9	200
37	18	13	12	23	27	18	20	0,7	2	11,1	210
40	22	24	31	21	23	16	24	0,9	8	50,0	220
95	83	102	80	78	93	102	83	3,0	- 19	-18,6	300
49	33	31	34	35	43	42	22	0,8	- 20	-47,6	320
4	7	22	6	4	12	22	18	0,7	- 4	-18,2	340
7 847	6 168	4 349	3 526	2 744	2 785	2 077	1 622	59,0	- 455	-21,9	400
242	179	166	212	195	300	220	251	9,1	31	14,1	445
7 274	5 646	3 901	3 071	2 284	2 250	1 605	1 117	40,6	- 488	-30,4	446
9	3	23	12	31	6	16	11	0,4	- 5	-31,3	450
29	26	23	22	23	23	25	20	0,7	- 5	-20,0	460
49	40	22	38	20	22	20	20	0,7	0	0,0	470
87	87	101	53	67	46	62	69	2,5	7	11,3	480
33	46	14	20	16	16	9	15	0,5	6	66,7	490
490	454	378	405	344	370	363	351	12,8	- 12	-3,3	500
440	441	358	393	334	363	351	340	12,4	- 11	-3,1	520
289	372	280	277	252	238	158	159	5,8	1	0,6	600
43	68	126	84	55	82	45	39	1,4	- 6	-13,3	631
33	19	20	26	17	43	14	13	0,5	- 1	-7,1	632
301	232	206	346	283	226	253	160	5,8	- 93	-36,8	700
112	49	40	172	67	40	62	27	1,0	- 35	-56,5	710
45	39	24	20	41	28	17	16	0,6	- 1	-5,9	720
115	128	118	120	146	139	155	103	3,7	- 52	-33,5	730
29	18	18	13	20	20	14	19	0,7	5	35,7	736
5	2	2	3	4	3	1	-	-	- 1	-100,0	750
23	9	18	26	16	14	11	14	0,5	3	27,3	780
296	332	341	334	332	197	299	14	0,5	- 285	-95,3	800
113	173	185	219	231	105	200	165	6,0	- 35	-17,5	810
79	92	105	155	141	69	127	85	3,1	- 42	-33,1	811
180	152	148	113	99	91	97	100	3,6	3	3,1	850
-	-	-	-	-	-	-	-	-	-	-	851
178	148	145	112	97	90	97	100	3,6	3	3,1	853
22	20	27	17	17	21	22	17	0,6	- 5	-22,7	900

Sachgebiete der erledigten Beschwerden gegen Entscheidungen/Verfahren zur Gewährung

Sachgebiet (Systematik-Nummer, Hauptgruppe, dar. Einzelsachgebiete)	1991	1992	1993	1994	1995	1996
	Anzahl der					
Erledigte Verfahren insgesamt	1 516	1 606	1 482	1 799	1 666	1 515
dav. entfielen auf die Sachgebiete						
100 Parlaments-, Wahl- und Kommunalrecht, Recht der juristischen Personen des öffentl. Rechts, Staatsaufsicht	26	17	20	25	19	29
140 dar. Kommunalrecht (ohne Abgabenrecht)	25	17	20	25	19	29
200 Kultur-, Schul-, Hochschul-, Kirchen- und Erwachsenenbildungsrecht, Sport	46	54	48	48	40	38
210 dar. Schulrecht	16	21	22	13	20	21
220 Hochschulrecht	23	19	14	23	12	8
300 Wirtschafts- und Wirtschaftsverwaltungsrecht, Landwirtschafts, Jagd-, Forst- und Fischereirecht, Recht der freien Berufe	53	49	50	95	90	48
320 dar. Gewerberecht	26	28	33	42	32	40
340 Landwirtschaftsrecht	11	9	8	39	39	2
400 Polizei-, Ordnungs- und Wohnrecht, Umweltschutz	819	837	698	861	825	718
445 dar. Ausländerrecht	404	482	434	558	511	469
446 Asylrecht	189	81	26	30	22	8
450 Gesundheitsrecht, Hygiene, Lebens- und Arzneimittel	7	8	2	8	14	8
460 Wasserrecht	14	25	34	28	22	11
470 Straßen- und Wegerecht	30	18	19	28	44	19
480 Verkehrsrecht	66	119	74	85	97	110
490 Wohnungsrecht	18	21	20	19	18	7
500 Raumordnung, Landesplanung, Bau-, Boden- u. Städtebau- förderungsrecht einschl. Enteignung	284	325	338	410	386	378
520 dar. Bauplanungs-, Bauordnungs- und Städtebau.	281	320	333	400	369	375
600 Abgabenrecht	76	113	104	146	72	80
631 dar. Erschließungsbeiträge	43	35	19	77	29	17
632 Ausbaubeiträge	5	5	7	18	3	8
700 Öffentlicher Dienst, Werpflicht, Dienstrecht des Zivil- schutzes, Personalvertretungsrecht	63	56	77	69	97	80
710 dar. Recht der Bundesbeamten	16	12	21	8	28	17
720 Soldatenrecht	1	-	3	2	7	3
730 Recht der Landesbeamten	37	41	48	51	57	54
736 dar. Disziplinarrecht	3	3	2	3	6	1
750 Wehrpflichtrecht	-	1	-	-	-	-
780 Personalvertretungsrecht	2	2	3	7	5	3
800 Sozial-, Jugendschutz-, Kindergarten-, Kriegsfolgenrecht sowie Recht der offenen Vermögensfragen	139	151	141	136	118	126
810 dar. Sozialrecht	135	149	139	132	117	124
811 dar. Sozialhilferecht	123	137	127	116	108	114
850 Kriegsfolgenrecht	2	1	2	1	1	1
851 dar. Lastenausgleichsrecht	-	-	-	-	-	-
853 Flüchtlings- und Vertriebenenrecht	2	1	2	1	1	1
900 Sonstiges Recht	10	4	6	9	19	18

**Bayerischen Verwaltungsgerichtshof
von vorläufigem Rechtsschutz (ohne Numerus-clausus-Sachen) seit 1991**

1997	1998	1999	2000	2001	2002	2003	2004		Veränderung zum Vorjahr		Sachgebiet
Verfahren								Anteil in %	Zahl	%	
1 843	1 386	1 215	1 427	980	986	1 012	1 163	100	151	14,9	
43	28	11	11	11	18	8	15	1,3	7	87,5	100
43	27	11	10	11	18	8	14	1,2	6	75,0	140
38	28	21	22	12	30	17	43	3,7	26	152,9	200
16	13	8	13	9	19	8	22	1,9	14	175,0	210
12	9	9	2	2	6	8	13	1,1	5	62,5	220
46	62	54	34	36	39	39	50	4,3	11	28,2	300
25	35	19	14	19	19	13	13	1,1	0	0,0	320
10	21	26	9	14	13	13	17	1,5	4	30,8	340
1 012	756	670	814	533	471	468	510	43,9	42	9,0	400
781	562	499	666	383	306	267	280	24,1	13	4,9	445
9	12	8	7	5	1	5	6	0,5	1	20,0	446
18	3	2	6	7	10	10	6	0,5	-4	-40,0	450
24	11	13	17	6	5	7	8	0,7	1	14,3	460
15	16	26	16	20	15	17	15	1,3	-2	-11,8	470
77	82	60	47	56	65	76	109	9,4	33	43,4	480
10	5	6	4	2	5	5	-	0,0	-5	-100,0	490
313	249	221	182	167	152	150	155	13,3	5	3,3	500
307	249	216	181	165	152	147	152	13,1	5	3,4	520
129	78	70	186	88	42	58	70	6,0	12	20,7	600
69	30	19	54	18	13	24	28	2,4	4	16,7	631
6	12	13	9	5	7	4	8	0,7	4	100,0	632
73	56	47	35	29	73	96	106	9,1	10	10,4	700
10	6	8	2	5	27	39	76	6,5	37	94,9	710
4	1	-	3	-	-	-	-	0,0	0	-	720
52	45	36	29	19	43	52	27	2,3	-25	-48,1	730
6	3	5	4	1	4	3	2	0,2	-1	-33,3	736
3	-	-	-	-	-	-	-	0,0	0	-	750
4	4	3	1	2	3	4	-	0,0	-4	-100,0	780
181	113	116	142	97	157	151	194	16,7	43	28,5	800
179	110	113	135	95	152	147	191	16,4	44	29,9	810
135	104	100	108	78	124	126	158	13,6	32	25,4	811
-	1	-	-	-	1	1	-	0,0	-1	-100,0	850
-	-	-	-	-	-	-	-	0,0	0	-	851
-	1	-	-	-	-	1	-	0,0	-1	-100,0	853
8	16	5	1	7	4	25	20	1,7	-5	-20,0	900

1. Verfahren vor den Bayerischen Verwaltungsgerichten
1.1 Geschäftsentwicklung der Hauptverfahren im Jahr 2004
1.1.1 Geschäftsentwicklung mit Vergleich zum Vorjahr

Lfd. Nr.	Stand der Erledigung	2003	2004	Veränderung zm Vorjahr	
		Anzahl		Anzahl	%
1	Unerledigte Verfahren zu Beginn des Berichtszeitraumes 1)	14 015	17 894	3 879	27,7
2	Neuzugänge 2)	23 647	21 578	-2 069	- 8,7
3	Erledigte Verfahren 2)	19 772	23 924	4 152	21,0
4	Unerledigte Verfahren am Ende des Berichtszeitraumes 3)	17 894	15 587	-2 307	- 12,9

1.1.2 Geschäftsentwicklung nach Verwaltungsgerichten und Art der Kammern

Lfd. Nr.	Verwaltungsgericht	Unerledigte Verfahren zu Jahresbeginn 1)	Neuzugänge 2)	Erledigte Verfahren 2)	Unerledigte Verfahren am Jahresende 3)
1	Ansbach	2 649	6 238	4 634	4 253
	davon: Allgemeine Kammern	1 787	4 028	2 936	2 879
	Asylkammern	862	2 210	1 698	1 374
2	Augsburg	1 875	2 172	2 933	1 115
	davon: Allgemeine Kammern	1 529	1 404	2 081	853
	Asylkammern	346	768	852	262
3	Bayreuth	1 829	1 323	1 922	1 231
	davon: Allgemeine Kammern	1 460	1 058	1 549	970
	Asylkammern	369	265	373	261
4	München	6 909	6 898	7 892	5 915
	davon: Allgemeine Kammern	4 799	4 607	5 695	3 711
	Asylkammern	2 110	2 291	2 197	2 204
5	Regensburg	2 654	2 899	3 789	1 801
	davon: Allgemeine Kammern	2 061	2 105	2 773	1 430
	Asylkammern	593	794	1 016	371
6	Würzburg	1 978	2 048	2 754	1 272
	davon: Allgemeine Kammern	1 248	1 249	1 688	809
	Asylkammern	730	799	1 066	463
	Insgesamt	17 894	21 578	23 924	15 587
	davon: Allgemeine Kammern	12 884	14 451	16 722	10 652
	Asylkammern	5 010	7 127	7 202	4 935

1) Einschließlich Bestandsbereinigung. - 2) Ohne Abgaben innerhalb des Gerichts. - 3) Einschließlich Bestandsbereinigung innerhalb des Berichtsjahres.

1. Bayerische Verwaltungsgerichte

1.2 Erledigte Hauptverfahren vor den Verwaltungsgerichten im Jahr 2004

1.2.1 Art des Verfahrens, Art der Erledigung, Zulässigkeit der Berufung

Verfahrensart, Erledigungsart	Bayern ins- gesamt	Verwaltungsgerichte					
		Ansbach	Augsburg	Bayreuth	München	Regens- burg	Würzburg
Erledigte Verfahren insgesamt	23 924	4 634	2 933	1 922	7 892	3 789	2 754
Art des Verfahrens							
Von den erledigten Verfahren waren							
Klagen	23 795	4 620	2 929	1 920	7 793	3 783	2 750
Sonstige Anträge	87	14	-	-	72	1	-
Anträge auf Prozeßkostenhilfe für eine Klage oder sonst. Antrag	42	-	4	2	27	5	4
Beendet durch							
Urteil	7 924	1 899	933	506	2 365	1 126	1 095
Gerichtsbescheid	551	47	57	31	126	223	67
Beschluß	8 926	1 811	1 050	695	3 152	1 224	994
Prozeßvergleich	483	58	64	70	153	115	23
Ruhen des Verfahrens	4 788	781	66	609	1 714	1 064	554
sonstige Erledigungsart	1 252	38	763	11	382	37	21
Bei den durch Urteil erledigten Verfahren ist							
Berufung zulässig	1 218	48	16	49	1 072	24	9
Berufung ausgeschlossen nach § 78 Abs. 1 AsyIVfG	662	215	68	50	109	30	190
Berufung ausgeschlossen nach § 78 Abs. 2 AsyIVfG	3 407	990	433	196	681	641	466
Berufung sonst ausgeschlossen	80	23	33	-	10	6	8
Berufung nicht zugelassen	2 557	623	383	211	493	425	422
in Prozent							
Beendet durch	100	100	100	100	100	100	100
Urteil	33,1	41,0	31,8	26,3	30,0	29,7	39,8
Gerichtsbescheid	2,3	1,0	1,9	1,6	1,6	5,9	2,4
Beschluß	37,3	39,1	35,8	36,2	39,9	32,3	36,1
Prozeßvergleich	2,0	1,3	2,2	3,6	1,9	3,0	0,8
Ruhen des Verfahrens	20,0	16,9	2,3	31,7	21,7	28,1	20,1
sonstige Erledigungsart	5,2	0,8	26,0	0,6	4,8	1,0	0,8
Bei den durch Urteil erledigten Verfahren ist							
Berufung zulässig	100	100	100	100	100	100	100
Berufung ausgeschlossen nach § 78 Abs. 1 AsyIVfG	8,4	11,3	7,3	9,9	4,6	2,7	17,4
Berufung ausgeschlossen nach § 78 Abs. 2 AsyIVfG	43,0	52,1	46,4	38,7	28,8	56,9	42,6
Berufung sonst ausgeschlossen	1,0	1,2	3,5	-	0,4	0,5	0,7
Berufung nicht zugelassen	32,3	32,8	41,1	41,7	20,8	37,7	38,5

1. Bayerische Verwaltungsgerichte

1.2 Erledigte Hauptverfahren vor den Verwaltungsgerichten im Jahr 2004

1.2.2 Erledigte Verfahren nach Gerichten und Ausgang des Verfahrens

Ausgang des Verfahrens	Bayern ins- gesamt	Verwaltungsgerichte					
		Ansbach	Augsburg	Bayreuth	München	Regens- burg	Würzburg
Durch Urteil, Gerichtsbescheid oder Beschluss beendete Verfahren	17 401	3 757	2 040	1 232	5 643	2 573	2 156
ohne darin enthaltene Disziplinar- und berufsgerichtliche Verfahren	17 327	3 719	2 040	1 232	5 615	2 565	2 156
wurden erledigt durch							
Stattgabe	804	131	76	131	231	96	139
teilweise-/Stattgabe, Abweisung, Ablehnung	418	100	39	36	114	43	86
Abweisung/Ablehnung	7 239	1 690	877	371	2 155	1 206	940
Zurücknahme	6 803	1 402	819	546	2 234	980	822
Verweisung an ein anderes Gericht	503	147	59	26	211	35	25
Hauptsacheerledigung	1 531	249	170	118	670	191	133
Verbindung mit einer anderen Sache	29	-	-	4	-	14	11
Die Disziplinar/ und Berufsgericht- lichen Verfahren	74	38	-	-	28	8	-
wurden erledigt durch							
Disziplinarmaßnahme/Berufsgericht- liche Maßnahme	61	32	-	-	23	6	-
Freispruch	-	-	-	-	-	-	-
Einstellung/Ablehnung der Eröffnung des Hauptverfahrens	13	6	-	-	5	2	-
Ausgang des Verfahrens hinsichtlich der Behörde							
Die Verfahren in denen eine Behörde beteiligt war	8 409	1 921	988	532	2 473	1 342	1 153
endete mit							
Obsiegen der Behörde	7 204	1 685	875	369	2 138	1 205	932
teilweisem Obsiegen/Unterliegen der Behörde	412	100	39	34	110	43	86
Unterliegen der Behörde	793	136	74	129	225	94	135
ohne darin enthaltene Disziplinar/und Berufsgerichtliche Verfahren	100	100	100	100	100	100	100
Stattgabe	4,6	3,5	3,7	10,6	4,1	3,7	6,4
teilweise-/Stattgabe, Abweisung, Ablehnung	2,4	2,7	1,9	2,9	2,0	1,7	4,0
Abweisung/Ablehnung	41,8	45,4	43,0	30,1	38,4	47,0	43,6
Zurücknahme	39,3	37,7	40,1	44,3	39,8	38,2	38,1
Verweisung an ein anderes Gericht	2,9	4,0	2,9	2,1	3,8	1,4	1,2
Hauptsacheerledigung	8,8	6,7	8,3	9,6	11,9	7,4	6,2
Verbindung mit einer anderen Sache	0,2	-	-	0,3	-	0,5	0,5

1. Bayerische Verwaltungsgerichte

1.2 Erledigte Hauptverfahren vor den Verwaltungsgerichten im Jahr 2004

1.2.3 Dauer der Anhängigkeit - Absolut

Verfahrensdauer	Bayern ins- gesamt	davon entfielen auf das Verwaltungsgericht					
		Ansbach	Augsburg	Bayreuth	München	Regens- burg	Würzburg
Beendete Verfahren insgesamt							
Verfahren insgesamt	23 924	4 634	2 933	1 922	7 892	3 789	2 754
bis einschl. 3 Monate	10 803	2 220	1 586	807	2 917	1 983	1 290
mehr als 3 bis einschl. 6 Monate	4 041	1 069	475	260	1 101	661	475
mehr als 6 bis einschl. 12 Monate	5 298	859	416	461	2 284	711	567
mehr als 12 bis einschl. 18 Monate	2 058	275	170	151	941	245	276
mehr als 18 bis einschl. 24 Monate	875	115	122	115	338	109	76
mehr als 24 bis einschl. 36 Monate	632	78	127	101	207	64	55
mehr als 36 Monate	217	18	37	27	104	16	15
Durchschnittliche Dauer je Verfahren in Monaten	6,3	5,2	5,9	7,6	7,6	5,0	5,9
Durch Urteil beendete Verfahren							
Urteile insgesamt	7 924	1 899	933	506	2 365	1 126	1 095
bis einschl. 3 Monate	1 825	593	269	48	315	363	237
mehr als 3 bis einschl. 6 Monate	1 763	542	249	83	386	229	274
mehr als 6 bis einschl. 12 Monate	2 462	462	199	187	950	333	331
mehr als 12 bis einschl. 18 Monate	1 033	184	77	76	424	113	159
mehr als 18 bis einschl. 24 Monate	425	71	58	52	147	48	49
mehr als 24 bis einschl. 36 Monate	300	38	64	45	86	32	35
mehr als 36 Monate	116	9	17	15	57	8	10
Durchschnittliche Dauer je Verfahren in Monaten	8,9	6,9	8,7	12,3	10,7	7,4	8,5
Beendete Asylverfahren insgesamt							
Verfahren insgesamt	7 202	1 698	852	373	2 197	1 016	1 066
bis einschl. 3 Monate	2 741	802	439	74	576	467	383
mehr als 3 bis einschl. 6 Monate	1 535	421	198	86	356	232	242
mehr als 6 bis einschl. 12 Monate	1 739	283	120	102	784	216	234
mehr als 12 bis einschl. 18 Monate	710	118	43	54	279	65	151
mehr als 18 bis einschl. 24 Monate	242	47	25	32	86	21	31
mehr als 24 bis einschl. 36 Monate	162	21	22	22	66	12	19
mehr als 36 Monate	73	6	5	3	50	3	6
Durchschnittliche Dauer je Verfahren in Monaten	6,9	5,3	5,1	9,9	8,9		6,8

1. Bayerische Verwaltungsgerichte

1.2 Erledigte Hauptverfahren vor den Verwaltungsgerichten im Jahr 2004

1.2.3 Dauer der Anhängigkeit - in %

Verfahrensdauer	Bayern ins- gesamt	davon entfielen auf das Verwaltungsgericht					
		Ansbach	Augsburg	Bayreuth	München	Regens- burg	Würzburg
Beendete Verfahren insgesamt							
Verfahren insgesamt	100	100	100	100	100	100	100
bis einschl. 3 Monate	45,2	47,9	54,1	42,0	37,0	52,3	46,8
mehr als 3 bis einschl. 6 Monate	16,9	23,1	16,2	13,5	14,0	17,4	17,2
mehr als 6 bis einschl. 12 Monate	22,1	18,5	14,2	24,0	28,9	18,8	20,6
mehr als 12 bis einschl. 18 Monate	8,6	5,9	5,8	7,9	11,9	6,5	10,0
mehr als 18 bis einschl. 24 Monate	3,7	2,5	4,2	6,0	4,3	2,9	2,8
mehr als 24 bis einschl. 36 Monate	2,6	1,7	4,3	5,3	2,6	1,7	2,0
mehr als 36 Monate	0,9	0,4	1,3	1,4	1,3	0,4	0,5
Durchschnittliche Dauer je Verfahren in Monaten	x	x	x	x	x	x	x
Durch Urteil beendete Verfahren							
Urteile insgesamt	100	100	100	100	100	100	100
bis einschl. 3 Monate	23,0	31,2	28,8	9,5	13,3	32,2	21,6
mehr als 3 bis einschl. 6 Monate	22,2	28,5	26,7	16,4	16,3	20,3	25,0
mehr als 6 bis einschl. 12 Monate	31,1	24,3	21,3	37,0	40,2	29,6	30,2
mehr als 12 bis einschl. 18 Monate	13,0	9,7	8,3	15,0	17,9	10,0	14,5
mehr als 18 bis einschl. 24 Monate	5,4	3,7	6,2	10,3	6,2	4,3	4,5
mehr als 24 bis einschl. 36 Monate	3,8	2,0	6,9	8,9	3,6	2,8	3,2
mehr als 36 Monate	1,5	0,5	1,8	3,0	2,4	0,7	0,9
Durchschnittliche Dauer je Verfahren in Monaten	x	x	x	x	x	x	x
Beendete Asylverfahren insgesamt							
Verfahren insgesamt	100	100	100	100	100	100	100
bis einschl. 3 Monate	38,1	47,2	51,5	19,8	26,2	46,0	35,9
mehr als 3 bis einschl. 6 Monate	21,3	24,8	23,2	23,1	16,2	22,8	22,7
mehr als 6 bis einschl. 12 Monate	24,1	16,7	14,1	27,3	35,7	21,3	22,0
mehr als 12 bis einschl. 18 Monate	9,9	6,9	5,0	14,5	12,7	6,4	14,2
mehr als 18 bis einschl. 24 Monate	3,4	2,8	2,9	8,6	3,9	2,1	2,9
mehr als 24 bis einschl. 36 Monate	2,2	1,2	2,6	5,9	3,0	1,2	1,8
mehr als 36 Monate	1,0	0,4	0,6	0,8	2,3	0,3	0,6
Durchschnittliche Dauer je Verfahren in Monaten	x	x	x	x	x	x	x

1. Bayerische Verwaltungsgerichte

1.2 Erledigte Hauptverfahren vor den Verwaltungsgerichten im Jahr 2004

1.2.4 Verfahrensbeteiligte, Beweiserhebung, Zuständigkeit (Einzelrichter/Kammer)

Verfahrensbeteiligte	Bayern ins- gesamt	Verwaltungsgerichte					
		Ansbach	Augsburg	Bayreuth	München	Regens- burg	Würzburg
Erledigte Verfahren insgesamt	23 924	4 634	2 933	1 922	7 892	3 789	2 754
Beigeladene							
dav. ohne Beigeladene	22 587	4 448	2 736	1 779	7 479	3 563	2 582
mit 1 Beigeladenem	1 101	150	176	128	322	185	140
mit 2 bis einschl. 50 Beigeladene ...	236	36	21	15	91	41	32
mit über 50 Beigeladenen	-	-	-	-	-	-	-
Zahl der Beigeladenen insges.	1 925	228	229	173	580	506	209
Vertreter des öffentlichen Interesses							
dav. war beteiligt	4 564	1 698	1 156	396	10	3	1 301
war nicht beteiligt	19 360	2 936	1 777	1 526	7 882	3 786	1 453
Vertretung durch Bevollmächtigte ¹⁾							
der Kläger/Antragsteller							
Vertreten durch eine Bevollmächtigten	15 953	3 364	1 794	1 341	5 207	2 395	1 852
dav. durch einen							
Rechtsanwalt	14 322	3 255	1 647	950	4 749	2 095	1 626
sonstigen Bevollmächtigten	1 631	109	147	391	458	300	226
der Beklagte/Antragsgegner							
Vertreten durch eine Bevollmächtigten	1 056	181	101	194	227	205	148
dav. durch einen							
Rechtsanwalt	996	157	100	193	209	191	146
sonstigen Bevollmächtigten	60	24	1	1	18	14	2
Beweiserhebung							
es fand keine Beweiserhebung statt	23 366	4 620	2 832	1 858	7 590	3 719	2 747
mindestens eine Beweiserhebung	558	14	101	64	302	70	7
dav. durch den beauftragten Richter	134	-	52	3	3	70	6
durch die Kammer	424	14	49	61	299	-	1
durch den beauftragten Richter und die Kammer	-	-	-	-	-	-	-
Zuständigkeit (Einzelrichter/Kammer)							
Die abschließende Entscheidung wurde getroffen							
vom Einzelrichter bzw. Vorsitzenden oder Berichterstatter	18 786	3 636	1 897	1 462	6 284	3 077	2 430
von der Kammer	5 138	998	1 036	460	1 608	712	324
ohne vorherige Zuständigkeit des Einzelrichters	5 131	997	1 036	460	1 607	707	324
nach vorherige Zuständigkeit des Einzelrichters	7	1	-	-	1	5	-

1) In einzelnen Fällen kommt es vor, daß die Partei gleichzeitig durch einen Rechtsanwalt und durch einen anderen Bevollmächtigten vertreten wird.

1. Bayerische Verwaltungsgerichte
1.2 Erledigte Hauptverfahren vor den Verwaltungsgerichten im Jahr 2004
1.2.5 Sachgebiete - Hauptgruppen und ausgewählte Einzelsachgebiete

Sachgebiet (Systematik-Nummer, Hauptgruppe, dar. Einzelsachgebiete)	Bayern ins- gesamt	davon entfielen auf das Verwaltungsgericht					
		Ansbach	Augsburg	Bayreuth	München	Regens- burg	Würzburg
Erledigte Verfahren insgesamt	23 924	4 634	2 933	1 922	7 892	3 789	2 754
dav. entfielen auf die Sachgebiete							
100 Parlaments-, Wahl- und Kommunalrecht, Recht der juristischen Personen des öffentl. Rechts, Staatsaufsicht	165	27	17	25	27	52	17
140 dar. Kommunalrecht (ohne Abgabenrecht)	158	27	17	24	24	50	16
200 Kultur-, Schul-, Hochschul-, Kirchen- und Erwachsenenbildungsrecht, Sport	894	399	36	36	212	133	78
210 dar. Schulrecht	114	44	6	11	27	16	10
220 Hochschulrecht	666	335	16	18	154	107	36
300 Wirtschafts- und Wirtschaftsverwaltungs- recht, Landwirtschafts-, Jagd-, Forst- und Fischereirecht, Recht der freien Berufe	595	81	75	38	212	125	64
320 dar. Gewerberecht	186	23	33	8	81	21	20
340 Landwirtschaftsrecht	82	3	2	4	37	18	18
400 Polizei-, Ordnungs- und Wohnrecht, Umweltschutz	10 798	2 301	1 412	561	3 732	1 435	1 357
445 dar. Ausländerrecht	1 772	313	276	77	792	165	149
446 Asylrecht	7 126	1 689	841	367	2 169	1 008	1 052
450 Gesundheitsrecht, Hygiene, Lebens- und	86	3	12	14	12	27	18
460 Wasserrecht	106	9	22	7	27	28	13
470 Straßen- und Wegerecht	104	21	13	9	23	27	11
480 Verkehrsrecht	527	124	61	27	252	34	29
490 Wohnungsrecht	247	38	56	11	114	20	8
500 Raumordnung, Landesplanung, Bau-, Boden- u. Städtebauförderungsrecht einschl. Enteignung	1 358	206	171	104	511	217	149
600 Abgabenrecht	1 068	167	93	214	269	208	117
631 dar. Erschließungsbeiträge	356	62	17	54	113	77	33
632 Ausbaubeiträge	260	0	45	122	26	17	50
700 Öffentlicher Dienst, Werpflcht, Dienstrecht des Zivilschutzes, Personalvertretungsrecht ..	6 691	1 061	888	729	2 165	1 236	612
710 dar. Recht der Bundesbeamten	3 552	772	330	586	772	698	394
720 Soldatenrecht	2 024	70	449	86	909	374	136
730 Recht der Landesbeamten	871	158	75	48	385	134	71
736 dar. Disziplinarrecht	86	28	0	0	50	8	-
750 Wehrpflichtrecht	154	17	27	9	62	28	11
780 Personalvertretungsrecht	87	44	6	0	37	0	-
800 Sozial-, Jugendschutz-, Kindergarten-, Kriegsfol- genrecht sowie Recht der off. Vermögensfragen	2 202	380	233	172	697	373	347
810 dar. Sozialrecht	2 049	340	209	157	662	346	335
850 Kriegsfolgenrecht	145	40	24	13	32	25	11
851 dar. Lastenausgleichsrecht	18	6	1	4	7	0	-
853 Flüchtlings und Vertriebenenrecht	126	34	23	9	24	25	11
900 Sonstiges Recht	153	12	8	43	67	10	13

1. Bayerische Verwaltungsgerichte

1.3 Geschäftsentwicklung der Verfahren zur Gewährung von vorläufigem Rechtsschutz im Jahr 2004 (ohne Numerus clausus-Sachen)

1.3.1 Geschäftsentwicklung mit Vergleich zum Vorjahr

Lfd. Nr.	Gegenstand	2003	2004	Veränderung zm Vorjahr	
		Anzahl		Anzahl	%
1	Unerledigte Verfahren zu Beginn des Berichtszeitraumes 1)	917	932	15	1,6
2	Neuzugänge 2)	6 541	6 136	- 405	- 6,2
3	Erledigte Verfahren 2)	6 529	6 258	- 271	- 4,2
4	Unerledigte Verfahren am Ende des Berichtszeitraumes 3)	932	776	- 156	- 16,7

1.3.2 Geschäftsentwicklung nach Verwaltungsgerichten und Art der Kammern

Lfd. Nr.	Verwaltungsgericht	Unerledigte Verfahren zu Jahresbeginn 1)	Neuzugänge 2)	Erledigte Verfahren 2)	Unerledigte Verfahren am Jahresende 3)
1	Ansbach	121	1 155	1 112	164
	davon: Allgemeine Kammern	82	723	678	127
	Asylkammern	39	432	434	37
2	Augsburg	47	610	609	48
	davon: Allgemeine Kammern	35	473	470	38
	Asylkammern	12	137	139	10
3	Bayreuth	90	420	474	36
	davon: Allgemeine Kammern	87	352	409	30
	Asylkammern	3	68	65	6
4	München	520	2 544	2 629	435
	davon: Allgemeine Kammern	419	2 079	2 109	389
	Asylkammern	101	465	520	46
5	Regensburg	91	728	729	56
	davon: Allgemeine Kammern	82	624	623	49
	Asylkammern	9	104	106	7
6	Würzburg	63	679	705	37
	davon: Allgemeine Kammern	33	393	395	31
	Asylkammern	30	286	310	6
	Insgesamt	932	6 136	6 258	776
	davon: Allgemeine Kammern	738	4 644	4 684	664
	Asylkammern	194	1 492	1 574	112

1) Einschließlich Bestandsbereinigung. - 2) Ohne Abgaben innerhalb des Gerichts. - 3) Einschließlich Bestandsbereinigung innerhalb des Berichtsjahres.

1. Bayerische Verwaltungsgerichte

1.4 Verfahren zur Gewährung von vorläufigem Rechtsschutz im Jahr 2004

1.4.1 Nach Art des Verfahrens und Art der Erledigung

Verfahrensart, Erledigungsart	Bayern ins- gesamt	Verwaltungsgerichte					
		Ansbach	Augsburg	Bayreuth	München	Regens- burg	Würzburg
Verfahren insgesamt	6 258	1 112	609	474	2 629	729	705
Art der Verfahren							
Anträge auf Gewährung von vorläufigem Rechtsschutz	6 251	1 112	609	472	2 624	729	705
dav. nach §§ 80, 80 a VwGO	3 778	799	350	307	1 405	449	468
nach § 123 VwGO	2 461	310	259	165	1 213	280	234
in Personalvertretungssachen	12	3	-	-	6	-	3
Anträge auf Prozeßkostenhilfe für ein o.g. Verfahren	7	-	-	2	5	-	-
Beendet durch							
Beschluß	6 171	1 102	604	468	2 588	710	699
Prozeßvergleich	23	5	2	3	9	4	-
Ruhen des Verfahrens	1	-	-	-	-	1	-
sonstige Erledigungsart	63	5	3	3	32	14	6
Durch Beschluß beendete Verfahren	6 171	1 102	604	468	2 588	710	699
wurden erledigt durch							
Stattgabe	525	95	38	107	126	84	75
teilweise Stattgabe/ teilweise Ablehnung	197	24	16	19	89	30	19
Ablehnung	3 910	684	404	240	1 598	479	505
Zurücknahme	760	136	63	38	402	64	57
Verweisung an ein anderes Gericht	188	93	21	13	49	7	5
Hauptsacheerledigung	585	70	62	51	324	45	33
Verbindung mit einer anderen Sache	6	-	-	-	-	1	5
in Prozent							
Anträge auf Gewährung von vorläufigem Rechtsschutz	100	100	100	100	100	100	100
nach §§ 80, 80 a VwGO	60,4	71,9	57,5	65,0	53,5	61,6	66,4
nach § 123 VwGO	39,4	27,9	42,5	35,0	46,2	38,4	33,2
in Personalvertretungssachen	0,2	0,3	-	-	0,2	-	0,4
Beendet durch	100	100	100	100	100	100	100
Beschluß	98,6	99,1	99,2	98,7	98,4	97,4	99,1
Prozeßvergleich	0,4	0,4	0,3	0,6	0,3	0,5	-
Ruhen des Verfahrens	0,0	-	-	-	-	0,1	-
sonstige Erledigungsart	1,0	0,4	0,5	0,6	1,2	1,9	0,9
Durch Beschluß beendete Verfahren wurden erledigt durch	100	100	100	100	100	100	100
Stattgabe	8,5	8,6	6,3	22,9	4,9	11,8	10,7
teilweise Stattgabe/ teilweise Ablehnung	3,2	2,2	2,6	4,1	3,4	4,2	2,7
Ablehnung	63,4	62,1	66,9	51,3	61,7	67,5	72,2
Zurücknahme	12,3	12,3	10,4	8,1	15,5	9,0	8,2
Verweisung an ein anderes Gericht	3,0	8,4	3,5	2,8	1,9	1,0	0,7
Hauptsacheerledigung	9,5	6,4	10,3	10,9	12,5	6,3	4,7
Verbindung mit einer anderen Sache	0,1	-	-	-	-	0,1	0,7

1. Bayerische Verwaltungsgerichte
1.4 Verfahren zur Gewährung von vorläufigem Rechtsschutz im Jahr 2004

1.4.2 Verfahrensdauer nach Art der Kammer - Anzahl

Verfahrensdauer	Bayern ins- gesamt	davon entfielen auf das Verwaltungsgericht					
		Ansbach	Augsburg	Bayreuth	München	Regens- burg	Würzburg
Verfahren insgesamt							
insgesamt	6 258	1 112	609	474	2 629	729	705
bis einschl. 3 Monate	5 462	1 022	588	393	2 108	673	678
mehr als 3 bis einschl. 6 Monate	577	60	17	70	369	42	19
mehr als 6 bis einschl. 12 Monate	175	23	2	7	126	10	7
mehr als 12 bis einschl. 18 Monate	32	5	1	4	18	3	1
mehr als 18 bis einschl. 24 Monate	6	-	1	-	4	1	-
mehr als 24 bis einschl. 36 Monate	5	2	-	-	3	-	-
mehr als 36 Monate	1	-	-	-	1	-	-
Durchschnittliche Dauer je Verfahren in Monaten	1,5	1,2	0,9	1,5	2,1	1,2	0,7
allgemeine Kammern							
insgesamt	4 684	678	470	409	2 109	623	395
bis einschl. 3 Monate	3 958	603	450	328	1 632	569	376
mehr als 3 bis einschl. 6 Monate	534	54	17	70	341	41	11
mehr als 6 bis einschl. 12 Monate	152	16	1	7	112	9	7
mehr als 12 bis einschl. 18 Monate	29	4	1	4	16	3	1
mehr als 18 bis einschl. 24 Monate	6	-	1	-	4	1	-
mehr als 24 bis einschl. 36 Monate	4	1	-	-	3	-	-
mehr als 36 Monate	1	-	-	-	1	-	-
Durchschnittliche Dauer je Verfahren in Monaten	1,8	1,6	1,1	1,7	2,3	1,3	0,9
Asylkammern							
insgesamt	1 574	434	139	65	520	106	310
bis einschl. 3 Monate	1 504	419	138	65	476	104	302
mehr als 3 bis einschl. 6 Monate	43	6	-	-	28	1	8
mehr als 6 bis einschl. 12 Monate	23	7	1	-	14	1	-
mehr als 12 bis einschl. 18 Monate	3	1	-	-	2	-	-
mehr als 18 bis einschl. 24 Monate	-	-	-	-	-	-	-
mehr als 24 bis einschl. 36 Monate	1	1	-	-	-	-	-
mehr als 36 Monate	-	-	-	-	-	-	-
Durchschnittliche Dauer je Verfahren in Monaten	0,8	0,7	0,5	0,3	1,3	0,6	0,5

1. Bayerische Verwaltungsgerichte
1.4 Verfahren zur Gewährung von vorläufigem Rechtsschutz im Jahr 2004

Noch: 1.4.2 Verfahrensdauer nach Art der Kammer - in %

Verfahrensdauer	Bayern ins- gesamt	davon entfielen auf das Verwaltungsgericht					
		Ansbach	Augsburg	Bayreuth	München	Regens- burg	Würzburg
Verfahren insgesamt							
insgesamt	100	100	100	100	100	100	100
bis einschl. 3 Monate	87,3	91,9	96,6	82,9	80,2	92,3	96,2
mehr als 3 bis einschl. 6 Monate	9,2	5,4	2,8	14,8	14,0	5,8	2,7
mehr als 6 bis einschl. 12 Monate	2,8	2,1	0,3	1,5	4,8	1,4	1,0
mehr als 12 bis einschl. 18 Monate	0,5	0,4	0,2	0,8	0,7	0,4	0,1
mehr als 18 bis einschl. 24 Monate	0,1	-	0,2	-	0,2	0,1	-
mehr als 24 bis einschl. 36 Monate	0,1	0,2	-	-	0,1	-	-
mehr als 36 Monate	0,0	-	-	-	0,0	-	-
Durchschnittliche Dauer je Verfahren ... in Monaten	x	x	x	x	x	x	x
allgemeine Kammern							
insgesamt	100	100	100	100	100	100	100
bis einschl. 3 Monate	84,5	88,9	95,7	80,2	77,4	91,3	95,2
mehr als 3 bis einschl. 6 Monate	11,4	8,0	3,6	17,1	16,2	6,6	2,8
mehr als 6 bis einschl. 12 Monate	3,2	2,4	0,2	1,7	5,3	1,4	1,8
mehr als 12 bis einschl. 18 Monate	0,6	0,6	0,2	1,0	0,8	0,5	0,3
mehr als 18 bis einschl. 24 Monate	0,1	-	0,2	-	0,2	0,2	-
mehr als 24 bis einschl. 36 Monate	0,1	0,1	-	-	0,1	-	-
mehr als 36 Monate	0,0	-	-	-	0,0	-	-
Durchschnittliche Dauer je Verfahren ... in Monaten	x	x	x	x	x	x	x
Asylkammern							
insgesamt	100	100	100	100	100	100	100
bis einschl. 3 Monate	95,6	96,5	99,3	100,0	91,5	98,1	97,4
mehr als 3 bis einschl. 6 Monate	2,7	1,4	-	-	5,4	0,9	2,6
mehr als 6 bis einschl. 12 Monate	1,5	1,6	0,7	-	2,7	0,9	-
mehr als 12 bis einschl. 18 Monate	0,2	0,2	-	-	0,4	-	-
mehr als 18 bis einschl. 24 Monate	-	-	-	-	-	-	-
mehr als 24 bis einschl. 36 Monate	0,1	0,2	-	-	-	-	-
mehr als 36 Monate	-	-	-	-	-	-	-
Durchschnittliche Dauer je Verfahren ... in Monaten	x	x	x	x	x	x	x

1. Bayerische Verwaltungsgerichte

1.4 Verfahren zur Gewährung von vorläufigem Rechtsschutz im Jahr 2004

1.4.3 Nach Verfahrensbeteiligte und Prozeßkostenhilfeentscheidungen

Verfahrensbeteiligte	Bayern ins- gesamt	Verwaltungsgerichte					
		Ansbach	Augsburg	Bayreuth	München	Regens- burg	Würzburg
Ausgang des Verfahrens hinsichtlich der Behörde							
Die Verfahren in denen eine Behörde beteiligt war endete mit	4 590	803	454	355	1 788	593	597
Obsiegen der Behörde	3 878	681	400	230	1 580	483	504
teilweisem Obsiegen/Unterliegen der Behörde	193	24	16	19	85	30	19
Unterliegen der Behörde	519	98	38	106	123	80	74
Vertretung durch Bevollmächtigte 1)							
der Kläger/Antragsteller							
Vertreten durch eine Bevollmächtigten dav. durch einen	4 397	810	448	294	1 813	513	519
Rechtsanwalt	4 172	785	429	273	1 729	491	465
sonstigen Bevollmächtigten	225	25	19	21	84	22	54
der Beklagte/Antragsgegner							
Vertreten durch eine Bevollmächtigten dav. durch einen	333	44	22	98	68	77	24
Rechtsanwalt	321	41	22	98	63	74	23
sonstigen Bevollmächtigten	12	3	-	-	5	3	1
Beweiserhebung							
es fand keine Beweiserhebung statt	6 252	1 111	607	474	2 627	728	705
mindestens eine Beweiserhebung	6	1	2	-	2	1	-
dav. durch den beauftragten Richter	1	-	-	-	-	1	-
durch die Kammer	5	1	2	-	2	-	-
durch den Richter u. die Kammer	-	-	-	-	-	-	-
Prozeßkostenhilfeentscheidungen							
in den erledigten Verfahren wurde über Prozeßkostenhilfe entschieden	263	62	54	20	38	61	28
dav. wurde Prozeßkostenhilfe							
- Bewilligt							
dem Kläger/Antragsteller	47	6	8	6	6	11	10
dem Beklagten/Antragsgegner	2	2	-	-	-	-	-
- Abgelehnt							
dem Kläger/Antragsteller	214	54	46	14	32	50	18
dem Beklagten/Antragsgegner	-	-	-	-	-	-	-

Verfahren nach Einzelrichtern und Kammern

In den erledigten Verfahren wurde die abschließende Entscheidung getroffen

vom Einzelrichter bzw. Vorsitzenden

oder Berichterstatter

von der Kammer

3 292	643	322	149	1 428	291	459
2 966	469	287	325	1 201	438	246

1. Bayerische Verwaltungsgerichte
1.4 Verfahren zur Gewährung von vorläufigem Rechtsschutz im Jahr 2004
1.4.4 Nach Sachgebieten - Hauptgruppen und ausgewählten Einzelsachgebieten

Sachgebiet (Systematik-Nummer, Hauptgruppe, dar. Einzelsachgebiete)	Bayern ins- gesamt	davon entfielen auf das Verwaltungsgericht					
		Ansbach	Augsburg	Bayreuth	München	Regens- burg	Würzburg
Erledigte Verfahren insgesamt	6 258	1 112	609	474	2 629	729	705
dav. entfielen auf die Sachgebiete							
100 Parlaments-, Wahl- und Kommunalrecht, Recht der juristischen Personen des öffentl. Rechts, Staatsaufsicht	68	11	6	7	6	27	11
140 dar. Kommunalrecht (ohne Abgabenrecht)	65	11	6	7	5	25	11
200 Kultur-, Schul-, Hochschul-, Kirchen- und Erwachsenenbildungsrecht, Sport	283	12	14	10	229	7	11
210 dar. Schulrecht	63	9	6	8	30	6	4
220 Hochschulrecht	196	2	5	1	187	-	1
300 Wirtschafts- und Wirtschaftsverwaltungs- recht, Landwirtschafts-, Jagd-, Forst- und Fischereirecht, Recht der freien Berufe	101	11	13	11	36	18	12
320 dar. Gewerberecht	61	6	11	6	19	13	6
340 Landwirtschaftsrecht	6	-	-	-	6	-	-
400 Polizei-, Ordnungs- und Wohnrecht, Umweltschutz	3 450	716	351	164	1 423	344	452
445 dar. Ausländerrecht	1 071	162	131	33	558	106	81
446 Asylrecht	1 559	432	135	65	512	106	309
450 Gesundheitsrecht, Hygiene, Lebens- und	22	-	5	4	5	6	2
460 Wasserrecht	24	2	4	1	11	4	2
470 Straßen- und Wegerecht	27	4	-	2	12	8	1
480 Verkehrsrecht	418	76	45	35	167	62	33
490 Wohnungsrecht	34	2	-	3	25	3	1
500 Raumordnung, Landesplanung, Bau-, Boden- u. Städtebauförderungsrecht einschl. Enteignung	385	53	40	40	150	57	45
600 Abgabenrecht	355	48	22	109	81	73	22
631 dar. Erschließungsbeiträge	88	27	9	8	26	13	5
632 Ausbaubeiträge	132	-	7	94	6	11	14
700 Öffentlicher Dienst, Werpflcht, Dienstrecht des Zivilschutzes, Personalvertretungsrecht ..	244	82	12	14	74	44	18
710 dar. Recht der Bundesbeamten	93	54	6	7	14	11	1
720 Soldatenrecht	6	1	-	1	-	1	3
730 Recht der Landesbeamten	93	18	3	4	36	23	9
736 dar. Disziplinarrecht	10	-	-	-	4	6	-
750 Wehrpflichtrecht	40	6	3	2	15	9	5
780 Personalvertretungsrecht	9	3	-	-	6	-	-
800 Sozial-, Jugendschutz-, Kindergarten-, Kriegsfol- genrecht sowie Recht der off. Vermögensfragen	1 302	175	139	107	598	155	128
810 dar. Sozialrecht	1 286	175	136	105	592	152	126
850 Kriegsfolgenrecht	5	-	-	2	-	1	2
851 dar. Lastenausgleichsrecht	3	-	-	2	-	-	1
853 Flüchtlings und Vertriebenenrecht	2	-	-	-	-	1	1
900 Sonstiges Recht	70	4	12	12	32	4	6

1. Bayerische Verwaltungsgerichte

1.5 Geschäftsentwicklung der sonstigen Verfahren im Jahr 2004 nach Verwaltungsgerichten

1.5.1 Anträge zur Gewährung von vorläufigem Rechtsschutz in Numerus clausus-Sachen

Lfd. Nr.	Verwaltungsgericht	Unerledigte Verfahren zu Jahresbeginn 1)	Neuzugänge	Erledigte Verfahren	Unerledigte Verfahren am Jahresende 2)
1	Ansbach	1	1 597	1 025	573
2	Augsburg	-	6	5	1
3	Bayreuth	4	13	16	1
4	München	762	1 085	1 006	841
5	Regensburg	-	1 027	1 025	2
6	Würzburg	105	628	524	209
	Insgesamt	872	4 356	3 601	1 627

1.5.2 Sonstige Verfahren und Anträge

	Bayern insgesamt	davon entfielen auf das Verwaltungsgericht					
		Ansbach	Augsburg	Bayreuth	München	Regensburg	Würzburg
Vollstreckungsverfahren	186	30	17	18	58	39	24
Allgemeine Kammern	175	23	17	18	57	36	24
Asylkammern	11	7	-	-	1	3	-
Sonstige Anträge außerhalb eines Gerichts anhängigen Verfahrens	170	100	-	5	13	3	49

1) Einschließlich Bestandsbereinigung. - 2) Einschließlich Bestandsbereinigung innerhalb des Berichtsjahres.

2. Bayerischer Verwaltungsgerichtshof

2.1 Geschäftsentwicklung vor dem Bayerischen Verwaltungsgerichtshof im Jahr 2004

2.1.1 Geschäftsentwicklung der erstinstanzlichen Hauptverfahren mit Vergleich zum Vorjahr

Gegenstand	2003	2004	Veränderung zm Vorjahr	
	Anzahl		Anzahl	%
Unerledigte Verfahren zu Beginn des Berichtszeitraumes 1) ...	524	388	- 136	- 26,0
Neuzugänge 2)	242	265	23	9,5
Erledigte Verfahren 2)	383	294	- 89	- 23,2
Unerledigte Verfahren am Ende des Berichtszeitraumes 3)	388	363	- 25	- 6,4

2.1.2 Geschäftsentwicklung der erstinstanzlichen Hauptverfahren nach Senaten

Gegenstand	Insgesamt	davon		
		Allgemeine Senate	Asyl-senate	Senate für technische Großvorhaben
Unerledigte Verfahren zu Beginn des Berichtszeitraumes 1) ...	388	326	X	62
Neuzugänge 2)	265	214		51
Erledigte Verfahren 2)	294	248		46
Unerledigte Verfahren am Ende des Berichtszeitraumes 3)	363	295		68

2.1.3 Geschäftsentwicklung der Berufungen, Beschwerden gegen Hauptsacheentscheidungen in Personalvertretungs-sachen und Beschwerden in Disziplinarverfahren mit Vergleich zum Vorjahr

Gegenstand	2003	2004	Veränderung zm Vorjahr	
	Anzahl		Anzahl	%
Unerledigte Verfahren zu Beginn des Berichtszeitraumes 1) ...	2 038	1 809	- 229	- 11,2
Neuzugänge 2)	3 115	2 746	- 369	- 11,8
Erledigte Verfahren 2)	3 342	2 748	- 594	- 17,8
Unerledigte Verfahren am Ende des Berichtszeitraumes 3)	1 811	1 810	- 1	- 0,1

2.1.4 Geschäftsentwicklung der Berufungen, Beschwerden gegen Hauptsacheentscheidungen in Personalvertretungs-sachen und Beschwerden in Disziplinarverfahren nach Senaten

Gegenstand	Insgesamt	davon		
		Allgemeine Senate	Asyl-senate	Senate für technische Großvorhaben
Unerledigte Verfahren zu Beginn des Berichtszeitraumes 1) ...	1 809	1 491	318	X
Neuzugänge 2)	2 746	1 628	1 118	
Erledigte Verfahren 2)	2 748	1 631	1 117	
Unerledigte Verfahren am Ende des Berichtszeitraumes 3)	1 810	1 490	320	

1) Einschließlich Bestandsbereinigung. - 2) Ohne Abgaben innerhalb des Gerichts. - 3) Einschließlich Bestandsbereinigung innerhalb des Berichtsjahres.

2. Bayerischer Verwaltungsgerichtshof

2.1 Geschäftsentwicklung vor dem Bayerischen Verwaltungsgerichtshof im Jahr 2004

2.1.5 Geschäftsentwicklung der Beschwerden gegen Entscheidungen/Verfahren zur Gewährung von vorläufigem Rechtsschutz (ohne Numerus clausus-Sachen) mit Vergleich zum Vorjahr

Gegenstand	2003	2004	Veränderung zm Vorjahr	
	Anzahl		Anzahl	%
Unerledigte Verfahren zu Beginn des Berichtszeitraumes 1) ...	264	254	- 10	- 3,8
Neuzugänge 2)	1 003	1 196	193	19,2
Erledigte Verfahren 2)	1 012	1 163	151	14,9
Unerledigte Verfahren am Ende des Berichtszeitraumes 3)	255	290	35	13,7

2.1.6 Geschäftsentwicklung der Beschwerden gegen Entscheidungen/Verfahren zur Gewährung von vorläufigem Rechtsschutz (ohne Numerus clausus-Sachen) nach Senaten

Gegenstand	Insgesamt	davon		
		Allgemeine Senate	Asyl-senate	Senate für technische Großvorhaben
Unerledigte Verfahren zu Beginn des Berichtszeitraumes 1) ...	254	242	-	12
Neuzugänge 2)	1 196	1 174	6	16
Erledigte Verfahren 2)	1 163	1 139	6	18
Unerledigte Verfahren am Ende des Berichtszeitraumes 3)	290	280	-	10

1) Einschließlich Bestandsbereinigung. - 2) Ohne Abgaben innerhalb des Gerichts. - 3) Einschließlich Bestandsbereinigung innerhalb des Berichtsjahres.

2. Bayerischer Verwaltungsgerichtshof

2.2 Erledigte erstinstanzliche Hauptverfahren im Jahr 2004

2.2.1 Art des Verfahrens, Art der Erledigung, Zulässigkeit der Revision und Ausgang des Verfahrens

Verfahrensart, Erledigungsart, Ausgang des Verfahrens	Senate Insgesamt		davon			
			Allgemeine Senate		Senate für technische Großvorhaben	
	Anzahl	%	Anzahl	%	Anzahl	%
Verfahren insgesamt	294	100	248	100	46	100
Art der Verfahren						
Klagen	138	46,9	92	37,1	46	100,0
Normenkontrollen	154	52,4	154	62,1	-	-
Anträge auf Prozeßkostenhilfe für eine Klage oder Normenkontrolle	2	0,7	2	0,8	-	-
Beendet durch						
Urteil	99	33,7	86	34,7	13	28,3
		100		100		100
dav. Revision zugelassen	1	1,0	1	1,2	-	-
Revision nicht zugelassen	94	94,9	82	95,3	12	92,3
Revision ausgeschlossen	4	4,0	3	3,5	1	7,7
Gerichtsbescheid	1	0,3	-	-	1	2,2
Beschluß	120	40,8	96	38,7	24	52,2
Prozeßvergleich	20	6,8	18	7,3	2	4,3
Ruhen des Verfahrens	30	10,2	28	11,3	2	4,3
sonstige Erledigungsart	24	8,2	20	8,1	4	8,7
Durch Urteil, Gerichtsbescheid oder Beschluß beendete Verfahren	220	74,8	182	73,4	38	82,6
wurden erledigt durch						
Stattgabe	28	12,7	28	15,4	-	-
teilweise Stattgabe, teilweise Abweisung, teilweise Abhehnung	11	5,0	11	6,0	-	-
Abweisung bzw. Ablehnung	68	30,9	54	29,7	14	36,8
bei diesen 3 Erledigungsarten: Behörde beteiligt	104	97,2	90	96,8	14	100,0
		100		100		100
dav. Obsiegen der Behörde	66	63,5	52	57,8	14	100,0
teilweise obsiegen / unterliegen der Behörde	11	10,6	11	12,2	-	-
Unteliegen der Behörde	27	26,0	27	30,0	-	-
Zurücknahme	89	40,5	67	36,8	22	57,9
Verweisung an ein anderes Gericht	1	0,5	-	-	1	2,6
Hauptsachereledigung	23	10,5	22	12,1	1	2,6
Verbindung mit einer anderen Sache	-	-	-	-	-	-

2. Bayerischer Verwaltungsgerichtshof
2.2 Erledigte erstinstanzliche Hauptverfahren im Jahr 2004

2.2.2 Verfahrensdauer

Verfahrensdauer	Senate Insgesamt		davon			
			Allgemeine Senate		Senate für technische Großvorhaben	
	Anzahl	%	Anzahl	%	Anzahl	%

Von den erledigten Verfahren waren anhängig

Verfahren insgesamt	294	100	248	100	46	100
bis einschl. 3 Monate	56	19,0	45	18,1	11	23,9
mehr als 3 bis einschl. 6 Monate	21	7,1	15	6,0	6	13,0
mehr als 6 bis einschl. 12 Monate	54	18,4	41	16,5	13	28,3
mehr als 12 bis einschl. 18 Monate	33	11,2	25	10,1	8	17,4
mehr als 18 bis einschl. 24 Monate	37	12,6	31	12,5	6	13,0
mehr als 24 bis einschl. 36 Monate	44	15,0	43	17,3	1	2,2
mehr als 36 Monate	49	16,7	48	19,4	1	2,2
Durchschnittliche Dauer je Verfahren in Monaten	19,7	x	21,2	x	11,6	x

Von den durch Urteil erledigten Verfahren waren anhängig

Erledigte Urteile insgesamt	99	100	86	100	13	100
bis einschl. 3 Monate	6	6,1	6	7,0	-	-
mehr als 3 bis einschl. 6 Monate	5	5,1	3	3,5	2	15,4
mehr als 6 bis einschl. 12 Monate	11	11,1	9	10,5	2	15,4
mehr als 12 bis einschl. 18 Monate	13	13,1	7	8,1	6	46,2
mehr als 18 bis einschl. 24 Monate	22	22,2	20	23,3	2	15,4
mehr als 24 bis einschl. 36 Monate	17	17,2	17	19,8	-	-
mehr als 36 Monate	25	25,3	24	27,9	1	7,7
Durchschnittliche Dauer je Verfahren in Monaten	26,2	x	27,0	x	20,3	x

Von den durch Sachbeschluß erledigten Verfahren waren anhängig

Erledigte Gerichtsbescheide insges.	1	100	-	100	1	100
bis einschl. 3 Monate	-	-	-	-	-	-
mehr als 3 bis einschl. 6 Monate	-	-	-	-	-	-
mehr als 6 bis einschl. 12 Monate	1	100,0	-	-	1	100,0
mehr als 12 bis einschl. 18 Monate	-	-	-	-	-	-
mehr als 18 bis einschl. 24 Monate	-	-	-	-	-	-
mehr als 24 bis einschl. 36 Monate	-	-	-	-	-	-
mehr als 36 Monate	-	-	-	-	-	-
Durchschnittliche Dauer je Verfahren in Monaten	7,9	x	-	x	7,9	x

2. Bayerischer Verwaltungsgerichtshof
2.2 Erledigte erstinstanzliche Hauptverfahren im Jahr 2004
2.2.3 Verfahrensbeteiligte und Beweiserhebung

Verfahrensbeteiligte	Senate Insgesamt	davon	
		Allgemeine Senate	Senate für technische Großvorhaben
Verfahren insgesamt	294	248	46
Vertreter des öffentlichen Interesses			
dav. beteiligt	129	121	8
nicht beteiligt	165	127	38
Vertretung durch Bevollmächtigte ¹⁾			
der Kläger/Antragsteller			
Vertreten durch eine Bevollmächtigten	246	202	44
dav. durch einen			
Rechtsanwalt	231	187	44
sonstigen Bevollmächtigten	15	15	-
der Beklagte/Antragsgegner			
Vertreten durch eine Bevollmächtigten	97	97	-
dav. durch einen			
Rechtsanwalt	97	97	-
sonstigen Bevollmächtigten	-	-	-
Beweiserhebung			
es fand keine Beweiserhebung statt	233	194	39
mindestens eine Beweiserhebung	61	54	7
dav. durch den beauftragten Richter	4	4	-
durch die Kammer	57	50	7
durch den Richter u. die Kammer	-	-	-
Verfahren nach Einzelrichter und Senat			
In den erledigten Verfahren wurde die abschließende Entscheidung getroffen			
vom Einzelrichter bzw. Vorsitzenden oder Berichterstatter	135	106	29
von dem Senat	159	142	17

1) In einzelnen Fällen kommt es vor, daß die Partei gleichzeitig durch einen Rechtsanwalt und durch einen anderen Bevollmächtigten vertreten wird.

2. Bayerischer Verwaltungsgerichtshof

2.2 Erledigte erstinstanzliche Hauptverfahren im Jahr 2004

2.2.4 Sachgebiete - Hauptgruppen und ausgewählte Einzelsachgebiete

Sachgebiet (Systematik-Nummer, Hauptgruppe, dar. Einzelsachgebiete)	Senate Insgesamt	davon	
		Allgemeine Senate	Senate für technische Großvorhaben
Erledigte Verfahren insgesamt	294	248	46
dav. entfielen auf die Sachgebiete			
100 Parlaments-, Wahl- und Kommunalrecht, Recht der juristischen Personen des öffentl. Rechts, Staatsaufsicht	1	1	-
140 dar. Kommunalrecht (ohne Abgabenrecht)	1	1	-
200 Kultur-, Schul-, Hochschul-, Kirchen- und Erwachsenenbildungsrecht, Sport	5	5	-
210 dar. Schulrecht	3	3	-
220 Hochschulrecht	1	1	-
300 Wirtschafts- und Wirtschaftsverwaltungsrecht, Landwirtschafts, Jagd-, Forst- und Fischereirecht, Recht der freien Berufe	92	91	1
320 dar. Gewerberecht	-	-	-
340 Landwirtschaftsrecht	90	90	-
400 Polizei-, Ordnungs- und Wohnrecht, Umweltschutz	56	11	45
445 dar. Ausländerrecht	-	-	-
446 Asylrecht	x	x	x
450 Gesundheitsrecht, Hygiene, Lebens- und Arzneimittel	-	-	-
460 Wasserrecht	7	5	2
470 Straßen- und Wegerecht	28	1	27
480 Verkehrsrecht	17	1	16
490 Wohnungsrecht	-	-	-
500 Raumordnung, Landesplanung, Bau-, Boden- u. Städtebau- förderungsrecht einschl. Enteignung	123	123	-
600 Abgabenrecht	9	9	-
631 dar. Erschließungsbeiträge	1	1	-
632 Ausbaubeiträge	1	1	-
700 Öffentlicher Dienst, Werpflcht, Dienstrecht des Zivil- schutzes, Personalvertretungsrecht	2	2	-
710 dar. Recht der Bundesbeamten	-	-	-
720 Soldatenrecht	-	-	-
730 Recht der Landesbeamten	2	2	-
736 dar. Disziplinarrecht	-	-	-
750 Wehrpflichtrecht	-	-	-
780 Personalvertretungsrecht	-	-	-
800 Sozial-, Jugendschutz-, Kindergarten-, Kriegsfolgenrecht sowie Recht der offenen Vermögensfragen	2	2	-
810 dar. Sozialrecht	1	1	-
850 Kriegsfolgenrecht	-	-	-
851 dar. Lastenausgleichsrecht	-	-	-
853 Flüchtlings und Vertriebenenrecht	-	-	-
900 Sonstiges Recht	4	4	-

2. Bayerischer Verwaltungsgerichtshof

2.3 Erledigte Berufungen *) , Beschwerden gegen Hauptsacheentscheidungen, in Personalvertretungssachen und Beschwerden in Disziplinarverfahren im Jahr 2004

2.3.1 Nach Art des Verfahrens, Art der Erledigung, Zulässigkeit der Revision und Ausgang des Verfahrens

Verfahrensart, Erledigungsart Ausgang des Verfahrens	Senate insgesamt		davon			
			Allgemeine Senate		Asyl- senate	
	Anzahl	%	Anzahl	%	Anzahl	%
Verfahren insgesamt	2 748	100	1 631	100	1 117	100
Art der Verfahren						
Berufungen	535	19,5	462	28,3	73	6,5
Antrag auf Zulassung der Berufung	2 175	79,1	1 134	69,5	1 041	93,2
Beschwerden in Personalvertretungssachen	14	0,5	14	0,9	-	-
Beschwerden in Disziplinarverfahren	2	0,1	2	0,1	-	-
Anträge auf Prozeßkostenhilfe für ein o.g. Verfahren	22	0,8	19	1,2	3	0,3
Beendet durch						
Urteil	228	8,3	201	12,3	27	2,4
dav. Revision zugelassen	5	2,2	5	2,5	-	-
Revision nicht zugelassen	223	97,8	196	97,5	27	100,0
Beschluß nach § 79 Abs. 3 AsylVfG	1	0,0	-	-	1	0,1
Beschluß nach § 130a VwGO	44	1,6	36	2,2	8	0,7
Beschluß	2 399	87,3	1 320	80,9	1 079	96,6
Prozeßvergleich	35	1,3	35	2,1	-	-
Ruhen des Verfahrens	36	1,3	36	2,2	-	-
sonstige Erledigungsart	5	0,2	3	0,2	2	0,2
Durch Urteil, Gerichtsbescheid oder Beschluß beendete Verfahren	2 658	96,7	1 543	94,6	1 115	99,8
wurden erledigt durch						
Stattgabe	345	13,0	299	19,4	46	4,1
teilweise Stattgabe bzw. teilweise Zurückweisung	22	0,8	18	1,2	4	0,4
Zurückweisung	1 820	68,5	819	53,1	1 001	89,8
Verwerfung	73	2,7	56	3,6	17	1,5
Zurücknahme des Rechtsmittels	232	8,7	206	13,4	26	2,3
Zurücknahme der Klage/Antrags	62	2,3	50	3,2	12	1,1
Zurückverweisung bzw. Verweisung an ein anderes Gericht	3	0,1	3	0,2	-	-
Hauptsachereledigung	101	3,8	92	6,0	9	0,8
Verbindung mit einer anderen Sache	-	-	-	-	-	-
Durch Urteil oder Beschluß beendete Disziplinarverfahren und berufsgerichtliche Verfahren	14	0,5	14	0,9	-	-
davon wurden erledigt durch						
Disziplinarmaßnahmen bzw. berufsgerichtliche Maßnahmen	6	42,9	6	42,9	-	-
Freispuch	2	14,3	2	14,3	-	-
Einstellung	6	42,9	6	42,9	-	-
Die Verfahren in denen eine Behörde beteiligt war	2 187	100	1 136	100	1 051	100
endete mit						
Obsiegen der Behörde	1 853	84,7	871	76,7	982	93,4
Teilweisem Obsiegen/Unterliegen der Behörde	22	1,0	18	1,6	4	0,4
Unterliegen der Behörde	312	14,3	247	21,7	65	6,2

*) Berufungen mit Anträgen auf Zulassung.

2. Bayerischer Verwaltungsgerichtshof

2.3 Erledigte Berufungen *), Beschwerden gegen Hauptsacheentscheidungen, in Personalvertretungssachen und Beschwerden in Disziplinarverfahren im Jahr 2004

2.3.2 Verfahrensdauer

Verfahrensdauer	Senate insgesamt		davon			
			Allgemeine Senate		Asyl-senate	
	Anzahl	%	Anzahl	%	Anzahl	%

Dauer ab Eingang beim Rechtsmittelgericht

Verfahren insgesamt	2 748	100	1 631	100	1 117	100
Verfahrensdauer						
bis einschl. 3 Monate	1 474	53,6	562	34,5	912	81,6
mehr als 3 bis einschl. 6 Monate	396	14,4	317	19,4	79	7,1
mehr als 6 bis einschl. 12 Monate	273	9,9	252	15,5	21	1,9
mehr als 12 bis einschl. 18 Monate	177	6,4	145	8,9	32	2,9
mehr als 18 bis einschl. 24 Monate	103	3,7	83	5,1	20	1,8
mehr als 24 bis einschl. 36 Monate	147	5,3	127	7,8	20	1,8
mehr als 36 Monate	178	6,5	145	8,9	33	3,0
Durchschnittliche Dauer je Verfahren in Monaten	8,7	x	11,8	x	4,2	x

Dauer ab ersten Eingang in der ersten Instanz

Verfahrensdauer		100		100		100
bis einschl. 3 Monate	73	2,7	9	0,6	64	5,7
mehr als 3 bis einschl. 6 Monate	334	12,2	92	5,6	242	21,7
mehr als 6 bis einschl. 12 Monate	626	22,8	283	17,4	343	30,7
mehr als 12 bis einschl. 18 Monate	478	17,4	296	18,1	182	16,3
mehr als 18 bis einschl. 24 Monate	287	10,4	205	12,6	82	7,3
mehr als 24 bis einschl. 36 Monate	401	14,6	295	18,1	106	9,5
mehr als 36 bis einschl. 48 Monate	207	7,5	176	10,8	31	2,8
mehr als 48 bis einschl. 60 Monate	150	5,5	131	8,0	19	1,7
mehr als 60 Monate	192	7,0	144	8,8	48	4,3
Durchschnittliche Dauer je Verfahren in Monaten	23,9	x	29,0	x	16,4	x

*) Berufungen mit Anträgen auf Zulassung.

2. Bayerischer Verwaltungsgerichtshof

2.3 Erledigte Berufungen *) , Beschwerden gegen Hauptsacheentscheidungen, in Personalvertretungssachen und Beschwerden in Disziplinarverfahren im Jahr 2004

2.3.3 Rechtsmittelführer und Rechtsmittelgegner

Rechtsmittelführer und Rechtsmittelgegner	Senate insgesamt		davon			
			Allgemeine Senate		Asyl-senate	
	Anzahl	%	Anzahl	%	Anzahl	%
Verfahren insgesamt	2 748	x	1 631	x	1 117	x
Eingelegte Rechtsmittel insgesamt 1)	2 788	x	1 667	x	1 121	x
Angaben zum Rechtsmittelführer	2 788	100	1 667	100	1 121	100
Angaben zum Rechtsmittelgegner	2 897	100	1 725	100	1 172	100
Rechtsmittelführer waren die						
Kläger der ersten Instanz	2 304	82,6	1 264	75,8	1 040	92,8
davon waren						
Privatpersonen (Natürliche oder juristische Personen)	2 234	97,0	1 224	96,8	1 010	97,1
Behörden, Körperschaften oder andere Personen des öffentlichen Rechts	70	3,0	40	3,2	30	2,9
Beklagte der ersten Instanz	353	12,7	328	19,7	25	2,2
davon waren						
Privatpersonen (Natürliche oder juristische Personen)	8	2,3	8	2,4	-	-
Behörden, Körperschaften oder andere Personen des öffentlichen Rechts	345	97,7	320	97,6	25	100,0
Beigeladene	86	3,1	70	4,2	16	1,4
Vertreter des öffentlichen Interesses/Bundesbeauftragten	45	1,6	5	0,3	40	3,6
Rechtsmittelgegner waren die						
Kläger der ersten Instanz	472	16,3	395	22,9	77	6,6
davon waren						
Privatpersonen (Natürliche oder juristische Personen)	418	88,6	356	90,1	62	80,5
Behörden, Körperschaften oder andere Personen des öffentlichen Rechts	54	11,4	39	9,9	15	19,5
Beklagte der ersten Instanz	2 425	83,7	1 330	77,1	1 095	93,4
davon waren						
Privatpersonen (Natürliche oder juristische Personen)	27	1,1	5	0,4	22	2,0
Behörden, Körperschaften oder andere Personen des öffentlichen Rechts	2 398	98,9	1 325	99,6	1 073	98,0
Vertreter des öffentlichen Interesses						
war beleiligt	132	4,8	112	6,9	20	1,8
war nicht beleiligt	2 616	95,2	1 519	93,1	1 097	98,2

*) Berufungen mit Anträgen auf Zulassung. - 1) Mehrere Rechtsmittelführer derselben Gruppe und mehrere Rechtsmittelgegner derselben Gruppe sind jeweils nur einmal gezählt. Die Zahl der Rechtsmittelführer und -gegner ist nicht notwendig mit der Zahl der eingelegten Rechtsmittel identisch.

2. Bayerischer Verwaltungsgerichtshof

2.3 Erledigte Berufungen *), Beschwerden gegen Hauptsacheentscheidungen, in Personalvertretungssachen und Beschwerden in Disziplinarverfahren im Jahr 2004

2.3.4 Sachgebiete - Hauptgruppen und ausgewählte Einzelsachgebiete

Sachgebiet (Systematik-Nummer, Hauptgruppe, dar. Einzelsachgebiete)	Senate insgesamt		davon			
	Anzahl	%	Allgemeine Senate		Asyl- senate	
			Anzahl	%	Anzahl	%
Erledigte Verfahren insgesamt	2 748	100	1 631	100	1 117	100
dav. entfielen auf die Sachgebiete						
100 Parlaments-, Wahl- und Kommunalrecht, Recht der juristischen Personen des öffentl. Rechts, Staatsaufsicht	36	1,3	36	2,2	x	x
140 dar. Kommunalrecht (ohne Abgabenrecht)	35	97,2	35	97,2	x	x
200 Kultur-, Schul-, Hochschul-, Kirchen- und Erwachsenenbildungsrecht, Sport	49	1,8	49	3,0	x	x
210 dar. Schulrecht	20	40,8	20	40,8	x	x
220 Hochschulrecht	24	49,0	24	49,0	x	x
300 Wirtschafts- und Wirtschaftsverwaltungsrecht, Landwirtschafts, Jagd-, Forst- und Fischereirecht, Recht der freien Berufe	83	3,0	83	5,1	x	x
320 dar. Gewerberecht	22	26,5	22	26,5	x	x
340 Landwirtschaftsrecht	18	21,7	18	21,7	x	x
400 Polizei-, Ordnungs- und Wohnrecht, Umweltschutz	1 622	59,0	505	31,0	1 117	100
445 dar. Ausländerrecht	251	15,5	251	49,7	-	-
446 Asylrecht	1 117	68,9	x	x	1 117	100
450 Gesundheitsrecht, Hygiene, Lebens- und Arzneimittel	11	0,7	11	2,2	x	x
460 Wasserrecht	20	1,2	20	4,0	x	x
470 Straßen- und Wegerecht	20	1,2	20	4,0	x	x
480 Verkehrsrecht	69	4,3	69	13,7	x	x
490 Wohnungsrecht	15	0,9	15	3,0	x	x
500 Raumordnung, Landesplanung, Bau-, Boden- u. Städtebau- förderungsrecht einschl. Enteignung	351	12,8	351	21,5	x	x
600 Abgabenrecht	159	5,8	159	9,7	x	x
631 dar. Erschließungsbeiträge	39	24,5	39	24,5	x	x
632 Ausbaubeiträge	13	8,2	13	8,2	x	x
700 Öffentlicher Dienst, Werpflcht, Dienstrecht des Zivil- schutzes, Personalvertretungsrecht	160	5,8	160	9,8	x	x
710 dar. Recht der Bundesbeamten	27	16,9	27	16,9	x	x
720 Soldatenrecht	16	10,0	16	10,0	x	x
730 Recht der Landesbeamten	103	64,4	103	64,4	x	x
736 dar. Disziplinarrecht	19	18,4	19	18,4	x	x
750 Wehrpflichtrecht	-	-	-	-	x	x
780 Personalvertretungsrecht	14	8,8	14	8,8	x	x
800 Sozial-, Jugendschutz-, Kindergarten-, Kriegsfolgenrecht sowie Recht der offenen Vermögensfragen	271	9,9	271	16,6	x	x
810 dar. Sozialrecht	165	60,9	165	60,9	x	x
850 Kriegsfolgenrecht	100	36,9	100	36,9	x	x
851 dar. Lastenausgleichsrecht	-	-	-	-	x	x
853 Flüchtlings und Vertriebenenrecht	100	100,0	100	100,0	x	x
900 Sonstiges Recht	17	0,6	17	1,0	x	x

*) Berufungen mit Anträgen auf Zulassung.

2. Bayerischer Verwaltungsgerichtshof

2.4 Erledigte Beschwerden gegen Entscheidungen *), und Verfahren zur Gewährung von vorläufigem Rechtsschutz und sonstige Verfahren im Jahr 2004

2.4.1 Art des Verfahrens, Art der Erledigung, Ausgang des Verfahrens

Verfahrensart, Erledigungsart Ausgang des Verfahrens	Senate Insgesamt		davon		
			Allgemeine Senate	Asyl- senate	Senate für technische Großvorhaben
	Anzahl	%	Anzahl	Anzahl	Anzahl
Verfahren insgesamt	1 163	100	1 139	6	18
Art der Verfahren					
Beschwerden	1 060	91,1	1 059	1	-
davon gegen eine Entscheidung					
nach §§ 80, 80a, 80b VwGO	694	65,5	693	1	-
nach § 123 VwGO	366	34,5	366	-	-
in Personalvertretungssachen	-	-	-	-	-
Anträge auf Zulassung der Beschwerde gegen eine Entscheidung über Gewährung von vorläufigem Rechtsschutz	5	0,4	4	1	-
Anträge auf Gewährung von vorläufigem Rechtsschutz	71	6,1	49	4	18
davon nach §§ 80, 80a, 80b VwGO	33	46,5	15	1	17
nach § 123 VwGO	14	19,7	10	3	1
nach § 47 Abs. 6 VwGO	24	33,8	24	-	-
in Personalvertretungssachen	-	-	-	-	-
Anträge auf Prozeßkostenhilfe für ein o.g. Verfahren	27	2,3	27	-	-
Beendet durch					
Beschluß	1 155	99,3	1 131	6	18
Prozeßvergleich	3	0,3	3	-	-
Ruhen des Verfahrens	1	0,1	1	-	-
sonstige Erledigungsart	4	0,3	4	-	-
Durch Beschluß beendete Verfahren					
Stattgabe	81	7,0	81	-	-
teilweise Stattgabe, teilweise Zurückweisung bzw Ablehnung	24	2,1	24	-	-
Zurückweisung, bzw. Verwerfung, bzw. Ablehnung	752	65,1	735	5	12
Bei diesen Entscheidungsarten: Behörde beteiligt	855	99,8	838	5	12
davon Obsiegen der Behörde	728	85,1	711	5	12
teilweise obsiegen / unterliegen der Behörde	24	2,8	24	-	-
Unteliegen der Behörde	103	12,0	103	-	-
Zurücknahme der Beschwerde/des Antrags	200	17,3	195	1	4
Zurückverweisung/Verweisung an ein anderes Gericht	2	0,2	2	-	-
Hauptsacheerledigung	95	8,2	93	-	2
Verbindung mit einer anderen Sache	1	0,1	1	-	-

*) Mit Anträgen auf Zulassung.

2. Bayerischer Verwaltungsgerichtshof

2.4 Erledigte Beschwerden gegen Entscheidungen *), und Verfahren zur Gewährung von vorläufigem Rechtsschutz und sonstige Verfahren im Jahr 2004

2.4.2 Verfahrensdauer der Rechtsmittelverfahren **)

Verfahrensdauer	Senate Insgesamt		davon		
			Allgemeine Senate	Asyl- senate	Senate für technische Großvorhaben
	Anzahl	%	Anzahl	Anzahl	Anzahl

Dauer ab Eingang beim Rechtsmittelgericht

Beschwerden insgesamt	1 060	100	1 059	1	-
bis einschl. 3 Monate	811	76,5	810	1	-
mehr als 3 bis einschl. 6 Monate	187	17,6	187	-	-
mehr als 6 bis einschl. 12 Monate	42	4,0	42	-	-
mehr als 12 bis einschl. 18 Monate	10	0,9	10	-	-
mehr als 18 bis einschl. 24 Monate	8	0,8	8	-	-
mehr als 24 bis einschl. 36 Monate	1	0,1	1	-	-
mehr als 36 Monate	1	0,1	1	-	-
Durchschnittsdauer in Monaten	2,4	x	2,4	x	x

Dauer ab ersten Eingang in der ersten Instanz

bis einschl. 3 Monate	335	31,6	334	1	-
mehr als 3 bis einschl. 6 Monate	439	41,4	439	-	-
mehr als 6 bis einschl. 12 Monate	221	20,8	221	-	-
mehr als 12 bis einschl. 18 Monate	44	4,2	44	-	-
mehr als 18 bis einschl. 24 Monate	8	0,8	8	-	-
mehr als 24 bis einschl. 36 Monate	8	0,8	8	-	-
mehr als 36 bis einschl. 48 Monate	2	0,2	2	-	-
mehr als 48 bis einschl. 60 Monate	1	0,1	1	-	-
mehr als 60 Monate	2	0,2	2	-	-
Durchschnittsdauer in Monaten	5,3	x	5,3	x	x

Dauer ab Eingang beim Rechtsmittelgericht

Anträge auf Zulassung der Beschwerde gegen eine Entscheidung über Gewährung von vorläufigem Rechtsschutz

5	100	4	1	-	
bis einschl. 3 Monate	3	60,0	2	1	-
mehr als 3 bis einschl. 6 Monate	-	-	-	-	-
mehr als 6 bis einschl. 12 Monate	-	-	-	-	-
mehr als 12 bis einschl. 18 Monate	-	-	-	-	-
mehr als 18 bis einschl. 24 Monate	-	-	-	-	-
mehr als 24 bis einschl. 36 Monate	-	-	-	-	-
mehr als 36 Monate	2	40,0	2	-	-
Durchschnittsdauer in Monaten	21,7	x	27,2	x	x

*) Mit Anträgen auf Zulassung. - **) Nicht einbezogen sind die Verfahren zur Gewährung von vorläufigem Rechtsschutz.

2. Bayerischer Verwaltungsgerichtshof

2.4 Erledigte Beschwerden gegen Entscheidungen *), und Verfahren zur Gewährung von vorläufigem Rechtsschutz und sonstige Verfahren im Jahr 2004

2.4.3 Beschwerdeführer / Beschwerdegegner und Beweiserhebung

Verfahrensbeteiligte, Beweiserhebung	Senate Insgesamt		davon					
			Allgemeine Senate		Asyl- senate		Senate für technische Großvorhaben	
	Anzahl	%	Anzahl	%	Anzahl	%	Anzahl	%
Verfahren insgesamt	1 163	100	1 139	100	6	100	18	100
Vertretung durch Bevollmächtigte ¹⁾								
Der Beschwerdeführer/Antragsteller wahr durch einen Bevollmächtigten vertreten	937	80,6	915	80,3	6	100,0	16	88,9
davon durch einen								
Rechtsanwalt	921	79,2	899	78,9	6	100,0	16	88,9
sonstigen Bevollmächtigten	16	1,4	16	1,4	-	-	-	-
Der Beschwerdegegner/Antragsgegner wahr durch einen Bevollmächtigten vertreten	230	19,8	230	20,2	-	-	6	33,3
davon durch einen								
Rechtsanwalt	213	18,3	213	18,7	-	-	6	33,3
sonstigen Bevollmächtigten	17	1,5	17	1,5	-	-	-	-
Beweiserhebung								
es fand keine Beweiserhebung statt	1 159	99,7	1 135	99,6	6	100,0	18	100,0
es fand mindestens eine Beweiserhebung statt	4	0,3	4	0,4	-	-	-	-
davon durch den beauftragten Richter	-	-	-	-	-	-	-	-
durch den Senat	4	100,0	4	100,0	-	-	-	-
durch den beauftragten Richter und den Senat	-	-	-	-	-	-	-	-

*) Anträgen auf Zulassung.

1) In einzelnen Fällen kommt es vor, daß die Partei gleichzeitig durch einen Rechtsanwalt und durch einen anderen Bevollmächtigten vertreten wird.

2. Bayerischer Verwaltungsgerichtshof

2.4 Erledigte Beschwerden gegen Entscheidungen *), und Verfahren zur Gewährung von vorläufigem Rechtsschutz und sonstige Verfahren im Jahr 2004

2.4.4 Sachgebiete - Hauptgruppen und ausgewählte Einzelsachgebiete

Sachgebiet (Systematik-Nummer, Hauptgruppe, dar. Einzelsachgebiete)	Senate Insgesamt	davon		
		Allgemeine Senate	Asyl- senate	Senate für technische Großvorhaben
Erledigte Verfahren insgesamt	1 163	1 139	6	18
dav. entfielen auf die Sachgebiete				
100 Parlaments-, Wahl- und Kommunalrecht, Recht der juristischen Personen des öffentl. Rechts, Staatsaufsicht	15	15	x	-
140 dar. Kommunalrecht (ohne Abgabenrecht)	14	14	x	-
200 Kultur-, Schul-, Hochschul-, Kirchen- und Erwachsenenbildungsrecht, Sport	43	43	x	-
210 dar. Schulrecht	22	22	x	-
220 Hochschulrecht	13	13	x	-
300 Wirtschafts- und Wirtschaftsverwaltungsrecht, Landwirtschafts, Jagd-, Forst- und Fischereirecht, Recht der freien Berufe	50	44	x	6
320 dar. Gewerberecht	13	13	x	-
340 Landwirtschaftsrecht	17	17	x	-
400 Polizei-, Ordnungs- und Wohnrecht, Umweltschutz	510	493	6	11
445 dar. Ausländerrecht	280	280	x	-
446 Asylrecht	6	x	6	-
450 Gesundheitsrecht, Hygiene, Lebens- und Arzneimittel	6	6	x	-
460 Wasserrecht	8	8	x	-
470 Straßen- und Wegerecht	15	7	x	8
480 Verkehrsrecht	109	106	x	3
490 Wohnungsrecht	-	-	x	-
500 Raumordnung, Landesplanung, Bau-, Boden- u. Städtebau- förderungsrecht einschl. Enteignung	155	154	x	1
600 Abgabenrecht	70	70	x	-
631 dar. Erschließungsbeiträge	28	28	x	-
632 Ausbaubeiträge	8	8	x	-
700 Öffentlicher Dienst, Werpflcht, Dienstrecht des Zivil- schutzes, Personalvertretungsrecht	106	106	x	-
710 dar. Recht der Bundesbeamten	76	76	x	-
720 Soldatenrecht	-	-	x	-
730 Recht der Landesbeamten	27	27	x	-
736 dar. Disziplinarrecht	2	2	x	-
750 Wehrpflichtrecht	-	-	x	-
780 Personalvertretungsrecht	-	-	x	-
800 Sozial-, Jugendschutz-, Kindergarten-, Kriegsfolgenrecht sowie Recht der offenen Vermögensfragen	194	194	x	-
810 dar. Sozialrecht	191	191	x	-
850 Kriegsfolgenrecht	-	-	x	-
851 dar. Lastenausgleichsrecht	-	-	x	-
853 Flüchtlings und Vertriebenenrecht	-	-	x	-
900 Sonstiges Recht	20	20	x	-

*) Mit Anträgen auf Zulassung.

Anhang

Systematik der Sachgebiete

Die dreistelligen Ordnungsnummern der Sachgebiete beziehen sich auf Hauptgruppen (die letzten beiden Ziffern "0"), Untergruppen (die letzte Ziffer "0") und Einzelsachgebiete. In den Tabellen dieses Berichts sind jeweils nur die neun Hauptgruppen und einige besonders häufig vorkommende Einzelsachgebiete nachgewiesen.

Nummer	Hauptgruppen, Untergruppen, Einzelsachgebiete
100	Parlaments- Wahl- und Kommunalrecht, Recht der juristischen Personen des öffentlichen Rechts Staatsaufsicht
110	Parlamentsrecht
120	Europa-, Bundestags- und Landtagswahlrecht
130	Parteienrecht
140	Kommunalrecht (ohne kommunales Abgabenrecht - vgl. Ord.Nr. 600 ff. -)
141	Verfassung, Verwaltung und Organisation der Gemeinden und Gemeindeverbände / kommunalen Gebietskörperschaften
142	Kommunalaufsichtsrecht
143	Kommunalwahlrecht
144	Finanzausgleich
145	Anschluß- und Benutzungszwang für kommunale Einrichtungen
146	Bestattungs- und Friedhofsrecht
150	Sparkassenrecht
160	Staatsaufsicht über nichtkommunale juristische Personen des öffentlichen Rechts
170	Verfassung und autonome Rechte der sonstigen juristischen Personen des öffentlichen Rechts einschl. der Wasser- und Bodenverbände
200	Kultur-, Schul-, Hochschul-, Kirchen- und Erwachsenenbildungsrecht, Sport
210	Schulrecht
211	Prüfungs- und Versetzungsrecht
212	Schülerbeförderung
220	Hochschulrecht
221	Vergabe von Studienplätzen durch die Hochschulen und die damit zusammenhängenden Immatrikulations- und Exmatrikulationsverfahren (Nc-Verf.)
222	Verteilung von Studienplätzen durch die Zentralstelle für die Vergabe von Studienplätzen
223	Prüfungsrecht einschließlich der zweiten Staatsprüfungen und der Anerkennung ausländischer Prüfungen
230	Wissenschaft und Kunst
240	Film- und Presserecht
250	Rundfunk- und Fernsehrecht einschließlich Gebührenbefreiung
260	Recht der Kirchen, Religions- und Weltanschauungsgemeinschaften sowie der Ordensgesellschaften
270	Erwachsenenbildungsrecht (ohne Berufsbildungsrecht)
280	Sport
300	Wirtschafts- und Wirtschaftsverwaltungsrecht, Landwirtschafts-, Jagd-, Forst- und Fischereirecht, Recht der freien Berufe
310	Wirtschaftsverfassung, Wirtschaftslenkung, Marktordnung einschließlich Preisrecht, Außenwirtschaftsrecht
311	Subventionen, Anpassungshilfen, Stillelegungsprämien
312	Industrie- und Handelskammern, Steuerberaterkammern, Handwerkskammern und andere Zusammenschlüsse wirtschaftlicher und berufsständischer Vereinigungen
313	Beschränkungen aufgrund des § 1 Abs. 3 Satz 2 des Energiesicherungsgesetzes
314	Finanzdienstleistungsaufsicht
320	Gewerberecht einschließlich berufliche Bildung (ohne Erwachsenenbildungsrecht)
321	Gewerbeordnung
322	Handwerksrecht
323	Gaststättenrecht

Nummer	Hauptgruppen, Untergruppen, Einzelsachgebiete
330	Berg- und Energierecht
331	Bergrecht
332	Energierecht
333	Atom- und Strahlenschutzrecht
340	Landwirtschaft und Ernährungswirtschaft (ohne Subventionen, Anpassungshilfen, Stilllegungsprämien -vgl. Ord.Nr. 311-)
341	Agrarordnung, Flurbereinigung
342	Weinrecht
350	Jagd-, Forst- und Fischereicht
360	Post- und Fernmelderecht
370	Recht der freien Berufe einschl. Kammerrecht (z.B. Apotheker, Architekten, Ärzte, Tierärzte, Zahnärzte, Notare, Rechtsanwälte, Steuerberater, Wirtschaftsprüfer)
400	Polizei-, Ordnungs- und Wohnrecht, Umweltschutz
410	Polizeirecht
411	Waffenrecht
412	Versammlungsrecht
420	Ordnungsrecht
421	Obdachlosenrecht
422	Vereinsrecht
423	Sammlungsrecht
424	Brand- und Katastrophenschutz
425	Tierschutz
430	Umweltschutz
431	Immissionsschutzrecht
432	Abfallbeseitigungsrecht
433	Naturschutz. Landschaftsschutz
440	Personenordnungsrecht
441	Namensrecht
442	Staatsangehörigkeitsrecht
443	Melderecht
444	Paß- und Ausweisrecht
445	Ausländerrecht (ohne Verteilung - vgl. Ord.Nr. 448 -)
446	Asylrecht (ohne Verteilung - vgl. Ord.Nr. 448 -)
447	Datenschutzrecht
448	Verteilung von Ausländern
450	Gesundheit, Hygiene, Lebens- und Arzneimittel
451	Krankenhausrecht einschließlich Krankenhauspflegesätze
452	Lebensmittelrecht
453	Seuchenrecht, Viehseuchenrecht, Tierkörperbeseitigung
460	Wasserrecht
470	Straßen- und Wegerecht (ohne Enteignungsrecht - vgl. Ord.Nr. 560 ff. -)
471	Eisenbahn-, Kleinbahn-, Bergbahnrecht
472	Wasserstraßenrecht
480	Verkehrsrecht
481	Recht der Fahrerlaubnisse einschließlich Fahrerlaubnisprüfung
482	Personenbeförderungsrecht
483	Güterkraftverkehrsrecht
484	Luftverkehrsrecht

Nummer	Hauptgruppen, Untergruppen, Einzelsachgebiete
485	Wasserverkehrsrecht
486	Eisenbahnverkehrsrecht
490	Wohnrecht
491	Wohngeldrecht
492	Wohnungsbauförderungsrecht und Wohnungsbindungsrecht einschließlich Mietpreisbildung
493	Wohnungsaufsichtsrecht
500	Raumordnung, Landesplanung, Bau-, Boden- und Städtebauförderungsrecht einschließlich Enteignung
510	Raumordnung, Landesplanung
520	Bauplanungs-, Bauordnungs- und Städtebauförderungsrecht
530	Siedlungsrecht
531	Streitigkeiten aus dem Reichssiedlungsgesetz
532	Kleingartenrecht
533	Kleinsiedlungsrecht
534	Heimstättenrecht
540	Denkmalschutz
550	Kataster- und Vermessungsrecht
560	Enteignungsrecht
561	Streitigkeiten nach dem Bundesleistungsgesetz
562	Streitigkeiten nach dem Schutzbereichsgesetz
563	Streitigkeiten nach dem Landbeschaffungsgesetz
563	Streitigkeiten nach dem Sicherstellungsgesetzen
600	Abgabenrecht
610	Steuern
611	Kommunale Steuern
612	Kirchensteuer
620	Gebühren
621	Benutzungsgebührenrecht
622	Verwaltungsgebührenrecht
623	Sondernutzungsgebühren
630	Beiträge
631	Erschließungsbeiträge
632	Ausbaubeiträge
633	Kurtaxe
640	Haus-(Grundstücks-)anschlußkosten
650	Ausgleichsabgaben
660	Recht der vertraglich vereinbarten Beteiligung an den aus deiner Bauleitplanung folgenden Kosten
670	Bescheinigungen aufgrund abgabenrechtlicher Vorschriften
700	Öffentlicher Dienst, Wehrpflicht, Dienstrecht des Zivilschutzes, Personalvertretungsrecht
710	Recht der Bundesbeamten
711	Laufbahnprüfungen
712	Beförderungen
713	Versetzungen und Abordnungen
714	Besoldung und Versorgung
715	Beihilfen, Reise- und Umzugskostenvergütungen, Trennungschädigungen
716	Disziplinarrecht
720	Soldatenrecht
721	Laufbahnprüfungen

Nummer	Hauptgruppen, Untergruppen, Einzelsachgebiete
722	Beförderungen
723	Versetzungen und Abordnungen
724	Besoldung und Versorgung
725	Beihilfen, Reise- und Umzugskostenvergütungen, Trennungsschädigungen
730	Recht der Landesbeamten
731	Laufbahnprüfungen
732	Beförderungen
733	Versetzungen und Abordnungen
734	Besoldung und Versorgung
735	Beihilfen, Reise- und Umzugskostenvergütungen, Trennungsschädigungen
736	Disziplinarrecht
740	Recht der Richter
742	Beförderungen
743	Versetzungen und Abordnungen
744	Besoldung und Versorgung
745	Beihilfen, Reise- und Umzugskostenvergütungen, Trennungsschädigungen
750	Wehrpflichtrecht
751	Recht der Kriegsdienstverweigerung
752	Recht des Zivildienstes
753	Recht der Unterhaltssicherung und des Arbeitsplatzschutzes
760	Dienstrecht des Zivilschutzes
770	Wiedergutmachungsrecht, Streitigkeiten nach dem Gesetz zu Art. 131 GG sowie über die Nachversicherung nach § 99 AKG und nach §§ 18 ff. des Fremdrenten und Auslandsrentenneuregelungsgesetzes
771	Härtefonds für nichtjüdische Verfolgte des NS-Regimes
780	Personalvertretungsrecht
781	Personalvertretungsrecht des Bundes
782	Personalvertretungsrecht der Länder
790	Recht der Richtervertretungen
800	Sozialrecht, Jugendschutzrecht, Kindergartenrecht, Kriegsfolgenrecht sowie Recht der offenen Vermögensfragen
810	Sozialrecht
811	Sozialhilferecht
812	Schwerbehindertenrecht
813	Kriegsopferfürsorgerecht
814	Kinder- und Jugendhilfe- sowie Jugendförderungsrecht
815	Ausbildungs- und Studienförderungsrecht
816	Unterhaltsvorschußrecht
817	Heizkostenzuschußrecht
818	Sozialrecht nach landesrechtlichen Vorschriften
819	Jugendarbeits- und Mutterschutzrecht
820	Gesetz zur Verbesserung der betrieblichen Altersversorgung
830	Jugendschutzrecht (Streitigkeiten nach dem Gesetz über die Verbreitung jugendgefährdender Schriften und nach dem Gesetz zum Schutz der Jugend in der Öffentlichkeit)
840	Kindergartenrecht, Heimrecht

Nummer	Hauptgruppen, Untergruppen, Einzelsachgebiete
850	Kriegsfolgendrecht
851	Lastenausgleichsrecht
852	Häftlingshilferecht, Heimkehrrecht und Kriegsgefangenenentschädigungsrecht
853	Flüchtlings- und Vertriebenenrecht
854	Requisitions- und Besetzungsschädenrecht
860	Recht der offenen Vermögensfragen
861	Rückübertragungsrecht
862	Investitionsrecht
863	Vermögenszuordnungsrecht
864	Treuhandrecht
865	Entschädigungsrecht
866	Ausgleichsleistungsrecht
870	Bereinigung von SED-Unrecht
871	Verwaltungsrechtliche Rehabilitierung
872	Berufliche Rehabilitierung
900	Sonstiges
910	Justizverwaltungsrecht